

Индикаторы рынка ГКО-ОФЗ

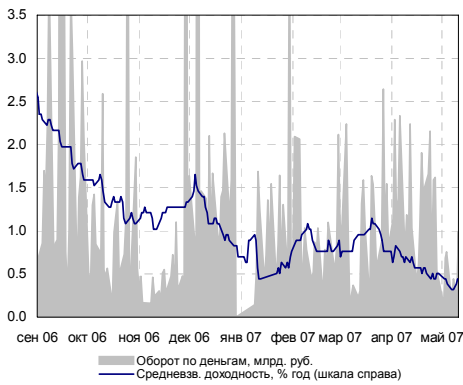

| Индикатор | Значение | Изм-е | Изм-е, % | Выпуск | Close | Изм-е, % | YTM, % | Изм-е, б.п. |
|-------------------------------|----------|--------|----------|---------|----------------|----------|--------|-------------|
| Нефть (Urals) | 61.43 | 0.55 | 0.90 | ↑ | UST 10 | 98.64 | -0.18 | 4.68 |
| Золото | 670.3 | 4.60 | 0.69 | ↑ | РОССИЯ 30 | 113.50 | 0.00 | 5.64 |
| EUR/USD | 1.3527 | 0.0043 | 0.32 | ↑ | Газпром 34 | 130.48 | -0.06 | 6.27 |
| RUB/USD | 25.7771 | 0.0437 | 0.17 | ↑ | Банк Москвы 09 | 104.78 | 0.04 | 5.80 |
| FF Fut. ноя.07 | 5.115 | 0.00 | | ↑ | ОФЗ 25057 | 103.60 | -0.26 | 6.08 |
| FF Fut. Prob (4.75%), ноя.07 | 27.0% | 0.0% | | ↑ | ОФЗ 25058 | 100.75 | 0.05 | 5.62 |
| EMBI+ | 420.92 | -0.15 | -0.04 | ↓ | ОФЗ 46020 | 102.80 | -0.15 | 6.79 |
| EMBI+, спрэд | 162 | -3 | | ↓ | МГор44-об | 109.99 | 0.04 | 6.53 |
| EMBI+ Россия | 460.22 | -0.09 | -0.02 | ↓ | Мос.обл.6в | 107.65 | 0.05 | 6.87 |
| EMBI+ Россия, спрэд | 91 | -3 | | ↓ | Мос.обл.5в | 106.65 | 0.00 | 6.52 |
| MIBOR, % | 3.29 | -0.07 | | ↓ | КОМИ 8в об | 101.00 | 3.00 | 7.25 |
| Счета и деп. в ЦБ, млрд. руб. | 1369.7 | 1.8 | 0.13 | ↑ | РЖД-07обл | 102.93 | 0.03 | 7.02 |
| MICEX RCBI | 100.80 | 0.04 | 0.04 | ↑ | НГК ИТЕРА | 100.95 | 0.10 | 8.17 |
| MICEX объемы, млн.руб. | Биржа | РПС | Сумм. | РЕПО | Евросеть-2 | 99.50 | 0.00 | 11.47 |
| Корпоративные | 1714.4 | 6518.4 | 8232.9 | 26484.0 | ТехИнвест-1 | 99.53 | 0.03 | 10.74 |
| Муниципальные | 338.1 | 2148.0 | 2486.1 | 9926.1 | ГлМосСтр-2 | 100.70 | 0.02 | 9.63 |
| Государственные | 979.4 | 0.0 | 979.4 | 0.0 | ЮТК-03 об. | 101.50 | -0.25 | 7.25 |

Индикаторы денежного рынка

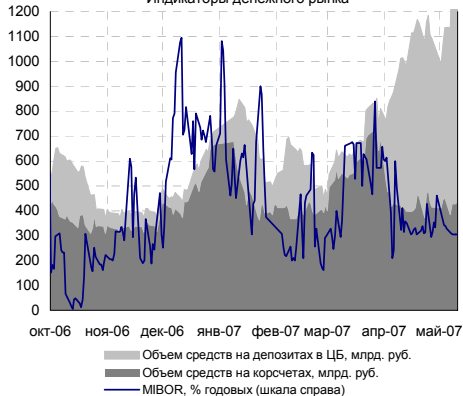

Внутренний долговой рынок – новая проверка на прочность

На этой неделе внутреннему долговому рынку предстоит пройти проверку на прочность. Похоже, что на внешних долговых рынках снова началась «горячая пора» и смена настроений. Многие инвесторы спустя пару дней после заседания FOMC пересмотрели свой взгляд в отношении дальнейшей политики ФРС США и начинают ставить на дальнейший рост доходностей us-treasuries. Многие агрессивные ожидания по понижению учетной ставки на 50-75 б.п. пересматриваются в сторону более умеренной политики – снижения ставки до 5,0% годовых. Это заметно по супер-чувствительным 2-х летним us-treasuries. По данным Bloomberg объем открытых коротких позиций по 2-х летним фьючерсам на CVOТ составляет более \$88 млрд. – рекордный уровень с 1993 года. В этом смысле разрыв в 54 б.п. между 2-х летними us-treasuries и ставкой – очень некомфортный уровень для многих.

Сегодня настроения на внешних рынках весьма неоптимистичные. Мы не исключаем продолжение продаж в us-treasuries, что может частично передаться на внутренний долговой рынок.

Доходности России-30 и UST-10



Между тем на нашем внутреннем рынке в пятницу серьезных изменений не произошло. Денежный рынок остался стабильным. К вечеру ставки «overnight» подросли на 0,5% с 2,5-3,0% до 3,0-3,5% годовых.

В пятницу мы наблюдали рост спроса, локализованного в бумагах второго эшелона, за счет снижения активности инвесторов в первом.

«Blue chips» – выпуски Газпром-А9, РЖД-07 к закрытию прибавили 0,02%, Мособл-07 – по итогам дня потеряла всего 0,01%. Между тем, мы отмечали небольшое снижение в котировках этих выпусков в течение дня.

Хорошая активность сохранилась в выпуске МОЭСК-01, где прошло 167 сделок на сумму порядка 280 млн. руб., а котировки прибавили 19 б.п. до 101,50 процентов от номинала. Доходность бумаг к погашению в сентябре 2011 года составила 7,78% годовых (-5 б.п. по итогам дня).

Локальный спрос появился в выпуске Виктория-02 где прошло несколько сделок на сумму 175 млн. руб., а котировки поднялись на 30 б.п. до уровня 100,8 процентов от номинала, что соответствует доходности к погашению в феврале 2010 г. на уровне 10,80% годовых.

В облигациях Евросеть-02 сохранилась низкая активность, несмотря на очень привлекательные, на наш взгляд, уровни доходности, с которыми торгуется бумага. В пятницу вечером котировки облигаций выпуска находились на уровне 99,65/99,89, что соответствует доходности к оферте в декабре на уровне 10,7% - 11,2% процента годовых.

Несколько дней подряд сохраняется высокая активность в облигациях РуссНефть-01 (в пятницу их котировки прибавили 0,4% годовых). Доходность облигаций к погашению составляет около 20,5% годовых к оферте в декабре 2008 г.

Также стоит отметить еще одно знаковое событие. Доходность выпуска облигаций Марта-01 с погашением через 1 год в пятницу опустилась ниже 20% годовых до уровня 19,64% годовых. Сегодня доходность облигаций 2-й и 3-й серии также скорректировалась до этого уровня.

Доходности рублевых облигаций

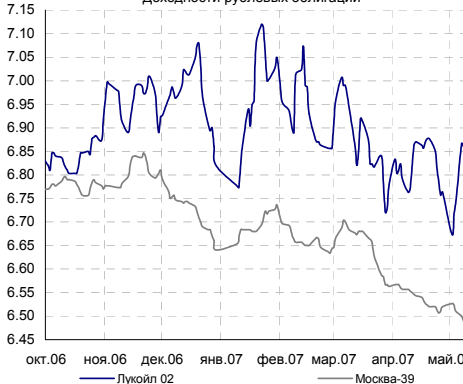

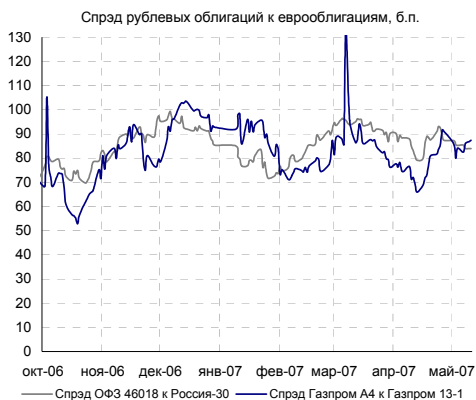

Корпоративный сегмент

Лидеры оборотов

| Биржа + РПС, млн. руб. | Изм-е, % | |
|------------------------|----------|---------|
| ГАЗПРОМ А9 | 711.44 | 0.02 ↑ |
| РЖД-07обл | 681.34 | 0.03 ↑ |
| РЖД-05обл | 573.76 | 0.00 ↑ |
| МОЭСК-01 | 280.43 | 0.19 ↑ |
| РосселхБ 3 | 264.96 | 0.20 ↑ |
| ГАЗПРОМ А8 | 259.18 | 0.04 ↑ |
| МельнКомб | 247.23 | 0.69 ↑ |
| ЖК-Финанс1 | 230.25 | -0.05 ↓ |
| ЛукойлЗобл | 227.16 | -0.10 ↓ |
| Евросервис | 189.05 | 0.02 ↑ |

Лидеры роста/падения

| Рост, % | Падение, % | |
|---------|------------|-------|
| 1.45 | МартаФин 1 | |
| 1.12 | АптЗвиб об | |
| 1.10 | ВикторияФ | |
| 1.05 | Терна-Ф 02 | |
| 1.00 | Мечел ТД-1 | |
| | Юнимилк 01 | -0.40 |
| | ГОТЭК-2 | -0.35 |
| | РЖД-02обл | -0.35 |
| | СМАРТС 03 | -0.29 |
| | МартаФин 2 | -0.29 |

Новости эмитентов долгового рынка

ОАО Распадская - агрессивное размещение при большой переподписке.

ОАО «Распадская» разместила 5-летние еврооблигации объемом 300 млн. долл. Ставка купона составила 7,5%. Книга заказов превысила 1,4 млрд. долл. Прогнозируемый нами диапазон доходности – 7,7%-7,9%.

Мы считаем, что размещение евробондов Распадской было проведено крайне агрессивно, что стало возможно благодаря существенному спросу на еврооблигации российских эмитентов в последнее время. Размещавшиеся на днях выпуски Россельхозбанка и УРСА-Банка также вызвали большой интерес инвесторов, однако, на наш взгляд, были размещены более адекватно.

Напомним, что изначально Распадская объявила о планах размещения с доходностью не выше 8,5%, накануне аукциона ожидаемый организаторами диапазон доходности составлял 7,5%-7,6%.

Мы ожидаем, что низкая ставка купона по Распадской в дальнейшем станет причиной ограниченной ликвидности на вторичном рынке. Причины - небольшой объем эмиссии, спрэд к кривой Евразы всего в 50 б.п. и небольшой объем займа LPN. Дефицит бумаги на аукционе, конечно, позволит инвесторам зафиксировать прибыль, однако дальнейшие перспективы роста еврооблигаций Распадской на вторичном рынке мы оцениваем как невысокие.

Профиль эмитента

ОАО «Распадская» - головная компания территориально-производственного угольного комплекса в Кемеровской области, включающего ОАО «Шахта «Распадская», ОАО «МУК-96», ЗАО «Разрез «Распадский», строящуюся шахту ЗАО «Распадская Коксовая» и другие предприятия.

Основными акционерами «Распадской» являются группа «Евраз» и менеджмент компании, контролирующие по 40% акций Распадской, 18% акций было размещено в ходе IPO в ноябре 2006г.

Распадская имеет рейтинг на уровне «В+» от Fitch и «Ba3» от Moody's. Прогноз рейтингов - «стабильный».

Компания является второй по объемам производства угольной компанией России. В 2006 году Распадская увеличила объем добычи угля до 10.61 млн. тонн с 9.72 млн. тонн в 2005г. Объем продаж угольного концентрата вырос до 6.55 млн. т с 5.63 млн. т. В 2007 году компания планирует добыть 12.8 млн. тонн угля.

Рекомендации

На фоне столь удачного размещения еврооблигаций ОАО «Распадская» мы не исключаем роста спроса к еврооблигациям «Евразхолдинга». На наш взгляд, инвесторы не должны игнорировать доходность на уровне 7,53% годовых выпуска Евразы с погашением в 2015 г., имеющего более высокий рейтинг по версии Fitch на уровне «BB» (+2 ступени), и аналогичные рейтинги по версии S&P «BB-» и Moody's «Ba3».

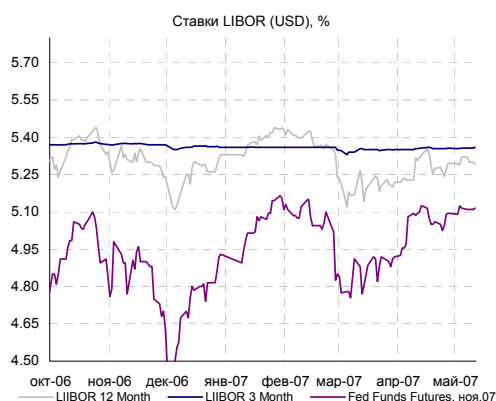
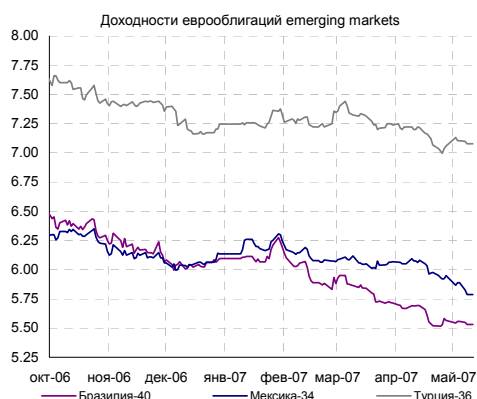
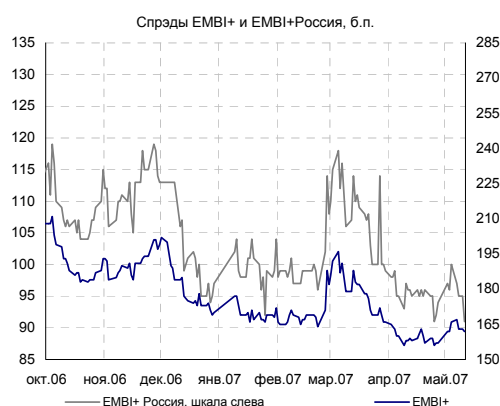
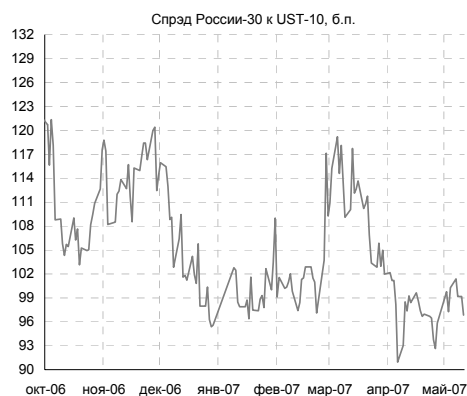

Внешние долговые рынки – Пересмотр ожиданий

► **US-Treasuries.** Экономика США продолжает посылать негативные сигналы через ключевые показатели активности. В то же время инфляционные показатели пока говорят о снижении инфляционных рисков.

В пятницу на внешних рынках стали известны сразу две ключевых статистики: данные по динамике цен в промышленности и динамике потребительского сектора. Базовая инфляция демонстрирует тенденцию к замедлению на фоне сокращения потребительских расходов.

Данные по инфляции почти позитивные

Индекс цен производителей по итогам апреля оказался выше ожиданий аналитиков на 0,1% и составил 0,7%, что по итогам 12 месяцев составило 3,2%. Базовый индекс очищенный от влияния волатильных цен на продовольствие и энергоносители не изменился и оказался ниже ожиданий на 0,2%. По итогам 12 месяцев его рост составил 1,5%, что весьма обнадеживает в плане перспектив снижения ставки ФРС.

Данные по розничным продажам оказались хуже ожиданий

По итогам апреля продажи снизились на 0,2% до \$372,03 млрд. с \$372,88 млрд. в марте в то время как ожидался рост на 0,4%. В годовом исчислении темп роста продаж составил 3,2%. Данные, очищенные от влияния волатильных продаж автомобилей, остались неизменными, в то время как рынок ждал роста на 0,4%. По итогам 12 месяцев рост составил 3,7%. В ложке дегтя - немного меда: хорошие цифры в марте были пересмотрены в сторону повышения. Так, индекс розничных продаж очищенный от влияния автомобильных данных был пересмотрен в сторону повышения с 0,8% до 1,1%.

► Поначалу котировки us-treasuries отреагировали весьма и весьма положительно, а кривая доходности сместилась на 2 б.п. вниз. Тем не менее, к вечеру на рынке возобладали более спекулятивные тенденции, где рынок стал пересматривать свое более агрессивное отношение к снижению учетной ставки к концу года. В результате сегодня с утра кривая us-treasuries сместилась вверх на 4-6 б.п.:

Доходности 2-летних облигаций составляют 4,71% годовых (+5 б.п.), 5-летних - 4,59% годовых (+6 б.п.), 10-летних - 4,68% годовых (+5 б.п.), 30-летних - 4,85% годовых (+4 б.п.).

► На этой неделе нас ждет плотный график важной статистики и важных событий. Завтра будет опубликована статистика по динамике потребительских цен, в среду – индекс промышленного производства.

► Кроме того завтра состоится публичное выступление Бена Бернанке в Атланте на тему рисков в кредитных деривативах, а в четверг он появится с речью в Чикаго с темой регулирования на ипотечном рынке в секторе sub-prime. На наш взгляд, важные для рынков слова могут прозвучать и завтра и в четверг.

Мировая экономика

► На рынке еврооблигаций развивающихся стран в пятницу единой тенденции в движении индексов не сложилось. По результатам закрытия индекс EMBI+ потерял 0,04%, а его спрэд сузился на 2 б.п. до 163 б.п. Индекс EMBI+ Россия упал на 0,02%. Спрэд индекса составил 93 б.п. (-2 б.п.). Еврооблигации «Россия-30» на текущий момент торгуются на уровне 113,438/113,813 процентов от номинала с доходностью в 5,65% годовых. Спрэд к UST-10 составляет 97 б.п.

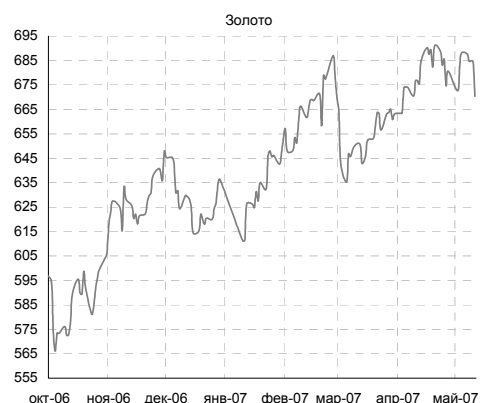
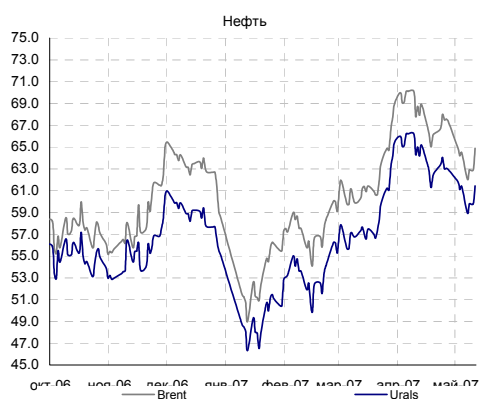
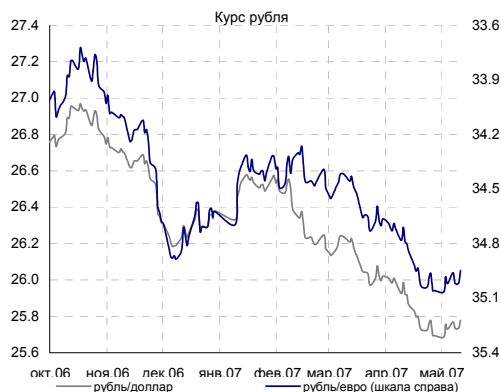

КАЛЕНДАРЬ СОБЫТИЙ НА ДОЛГОВОМ РЫНКЕ

СЕГОДНЯ

- 16.05.07 Очередное заседание Банка Японии. Рассмотрение вопроса об изменении учетной ставки.
- 17.05.07
- 27.06.07 Очередное заседание комиссии FOMC. Рассмотрение вопроса об изменении учетной ставки
- 28.06.07
- 24.05.07 Очередное заседание ЕЦБ.
- 28.05.07 Выходной день в США. День Памяти
- 06.06.07
- 07.06.07 Очередное заседание Банка Англии. Рассмотрение вопроса об изменении учетной ставки.

КАЛЕНДАРЬ ПЕРВИЧНОГО РЫНКА

| Дата | Эмитент, серия выпуска | Объем, млн. | Срок обращения | УТР/ УТМ (прогноз организаторов) | Разброс |
|----------------|------------------------|-------------|----------------|----------------------------------|---------|
| СЕГОДНЯ | | | | | |
| 15.05.07 | Сибкадемстрой, 1 | 500 | 2 года/ 1,5 | - | - |
| 16.05.07 | Русфинанс Банк, 3 | 4000 | 2 года | - | - |

СТАТИСТИКА США

| Дата | Показатель | Посл. период | Ожидаемое значение | Прошрое значение | Фактическое значение |
|----------------|---|--------------|--------------------|------------------|----------------------|
| 28.04.07 | Прогнозная оценка ВВП (GDP-advance) | 1 кв.07 | 1.8% | 2.5% | 1.3% |
| 30.04.07 | Индекс потребительских расходов (PCE core) | мар.07 | 0.1% | 0.3% | 0.0% |
| 01.05.07 | Индекс Деловой активности (Manufacturing ISM) | апр.07 | 51.30 | 50.90 | 54.70 |
| 03.05.07 | Индекс Деловой активности в сфере услуг (ISM non-manufacturing) | апр.07 | 53.00 | 52.40 | 56.00 |
| 03.05.07 | Производительность рабочей силы, (Productivity) | 1 кв.07 | 1.0% | 2.1% | 1.7% |
| 03.05.07 | Стоимость рабочей силы, (Labor cost) | 1 кв.07 | 4.0% | 6.2% | 0.6% |
| 04.05.07 | Статистика рынка труда - Уровень безработицы (Unemployment) | апр.07 | 4.5% | 4.4% | 4.5% |
| 04.05.07 | Статистика рынка труда - Число новых рабочих мест (Non-farm payrolls) | апр.07 | 100.00 | 177.00 | 88.00 |
| 10.05.07 | Сальдо федерального бюджета, млрд. долл. | апр.07 | 143.00 | 118.84 | 177.10 |
| 10.05.07 | Торговый баланс (сальдо, млрд. долл.) | мар.07 | -59.50 | -57.90 | -63.90 |
| 10.05.07 | Экспортные цены | апр.07 | 0.4% | 0.6% | 0.3% |
| 10.05.07 | Импортные цены | апр.07 | 1.0% | 1.7% | 1.3% |
| 11.05.07 | Розничные продажи (Retail sales), m-t-m | апр.07 | 0.4% | 0.7% | -0.2% |
| 11.05.07 | Retail sales, исключая автомобили, m-t-m | апр.07 | 0.5% | 0.8% | 0.0% |
| 11.05.07 | Инфляция в промышленном секторе (PPI) | апр.07 | 0.6% | 1.0% | 0.7% |
| 11.05.07 | Инфляция, без учета цен на энергоносители и продовольствие (core PPI) | апр.07 | 0.2% | 0.0% | 0.0% |
| СЕГОДНЯ | | | | | |
| 15.05.07 | Real Earnings | апр.07 | | | |
| 15.05.07 | Инфляция - Индекс потребительских цен (CPI) | апр.07 | 0.5% | 0.6% | |
| 15.05.07 | Инфляция, без учета цен на энергоносители и продовольствие (core CPI) | апр.07 | 0.2% | 0.1% | |
| 15.05.07 | Счет движения капитала (Capital Net Flow), млрд. долл. | мар.07 | 70.00 | 58.10 | |
| 16.05.07 | Индекс промышленного производства | апр.07 | 0.3% | -0.2% | |

Календарь платежей по облигациям

| Дата выплаты | Эмитенты | Объем, млн. руб. | размер выплаты, млн. руб. | тип |
|--------------|-------------------------|------------------|------------------------------|-----------|
| 15.05.2007 | Русский Продукт, 04 | 440 | 0.00 | купон |
| 15.05.2007 | Русский Продукт, 04 | 440 | 440.00 | погашение |
| 15.05.2007 | САНОС 02 | 3000 | 149.59 | купон |
| 15.05.2007 | ХКБ Банк, 02 | 3000 | 127.15 | купон |
| 15.05.2007 | ХКБ Банк, 02 | 3000 | 3000.00 | оферта |
| 15.05.2007 | ЭйрЮнион 01 | 1500 | 48.62 | купон |
| 15.05.2007 | ЭйрЮнион 01 | 1500 | 1500.00 | оферта |
| 15.05.2007 | Краснодарский край, 01 | 1000 | 49.86 | купон |
| 15.05.2007 | Краснодарский край, 01 | 1000 | 1000.00 | погашение |
| 16.05.2007 | ЕБРР, 01 | 5000 | 0.00 | купон |
| 16.05.2007 | Инвестпроект, 01 | 1000 | 53.85 | купон |
| 16.05.2007 | Инвестпроект, 01 | 1000 | 1000.00 | погашение |
| 16.05.2007 | Пятерочка Финанс, 01 | 1500 | 85.64 | купон |
| 16.05.2007 | РЖД 06 | 10000 | 366.49 | купон |
| 16.05.2007 | РЖД 07 | 5000 | 188.23 | купон |
| 16.05.2007 | Собинбанк, 01 | 2000 | 119.67 | купон |
| 16.05.2007 | Белгородская обл, 31001 | 2000 | 41.79 | купон |
| 16.05.2007 | ОФЗ 46017 | 49967 | 1058.89 | купон |
| 17.05.2007 | Балтимор-Нева, 02 | 800 | 44.88 | купон |
| 17.05.2007 | Банк Спурт, 01 | 500 | 11.53 | купон |
| 17.05.2007 | Монетка, 01 | 1000 | 53.35 | купон |
| 17.05.2007 | Монетка, 01 | 1000 | 53.35 | купон |
| 17.05.2007 | Самарская обл., 03 | 4500 | 85.27 | купон |
| 17.05.2007 | Москва 43 | 5000 | 121.92 | купон |
| 17.05.2007 | Якутия, 06 | 2000 | 49.86 | купон |
| 18.05.2007 | Инком-Лада, 02 | 1400 | 0.00 | купон |
| 20.05.2007 | РУСАЛ, 02 | 5000 | 198.36 | купон |
| 20.05.2007 | РУСАЛ, 02 | 5000 | 5000.00 | погашение |
| 20.05.2007 | Москва 31 | 5000 | 121.92 | купон |
| 20.05.2007 | Москва 31 | 5000 | 5000.00 | погашение |
| 21.05.2007 | НСММЗ, 01 | 1000 | 4.99 | купон |
| 22.05.2007 | АЦБК-Инвест, 02 | 500 | 0.01 | купон |
| 22.05.2007 | Газбанк, 01 | 750 | 39.27 | купон |
| 22.05.2007 | Лукойл 02 | 6000 | 213.91 | купон |
| 22.05.2007 | ПИК, 05 | 1120 | 28.48 | купон |
| 22.05.2007 | ПИК, 05 | 1120 | 1120.00 | оферта |
| 22.05.2007 | Татфондбанк, 03 | 1500 | 37.40 | купон |
| 23.05.2007 | ИНПРОМ, 03 | 1300 | 1300.00 | оферта |
| 23.05.2007 | ИНПРОМ, 03 | 1300 | 1300.00 | оферта |
| 23.05.2007 | Копейка ТД, 02 | 4000 | 86.76 | купон |
| 23.05.2007 | Магнит 01 | 2000 | 93.14 | купон |
| 23.05.2007 | Россельхозбанк, 02 | 7000 | 137.00 | купон |
| 23.05.2007 | С- Агро, 01 | 400 | 11.47 | купон |
| 23.05.2007 | Сибирьтелеком, 07 | 2000 | 86.26 | купон |
| 23.05.2007 | Коми, 07 | 1000 | 49.59 | купон |
| 24.05.2007 | Адамант, 02 | 2000 | 2000.00 | оферта |
| 24.05.2007 | Ист Лайн Хэндлинг, 02 | 3000 | 157.07 | купон |
| 24.05.2007 | Марта-Финанс, 01 | 700 | 51.80 | купон |
| 24.05.2007 | Свободный сокол, 02 | 600 | 35.15 | купон |
| 24.05.2007 | СГ МЕЧЕЛ, 01 | 2000 | 54.85 | купон |
| 24.05.2007 | УРСИ 06 | 2000 | 81.78 | купон |
| 24.05.2007 | Хабаровский край, 06 | 1000 | 39.67 | купон |
| 24.05.2007 | Томск, 01 | 300 | 3.59 | купон |
| 25.05.2007 | ДЗ-Финанс, 01 | 400 | 400.00 | оферта |
| 25.05.2007 | Мастер-Банк, 02 | 1000 | 58.59 | купон |
| 25.05.2007 | Мастер-Банк, 02 | 1000 | 1000.00 | оферта |
| 26.05.2007 | Ярославская обл., 04 | 1000 | 52.64 | купон |

Источники: REUTERS, расчеты Банка Москвы

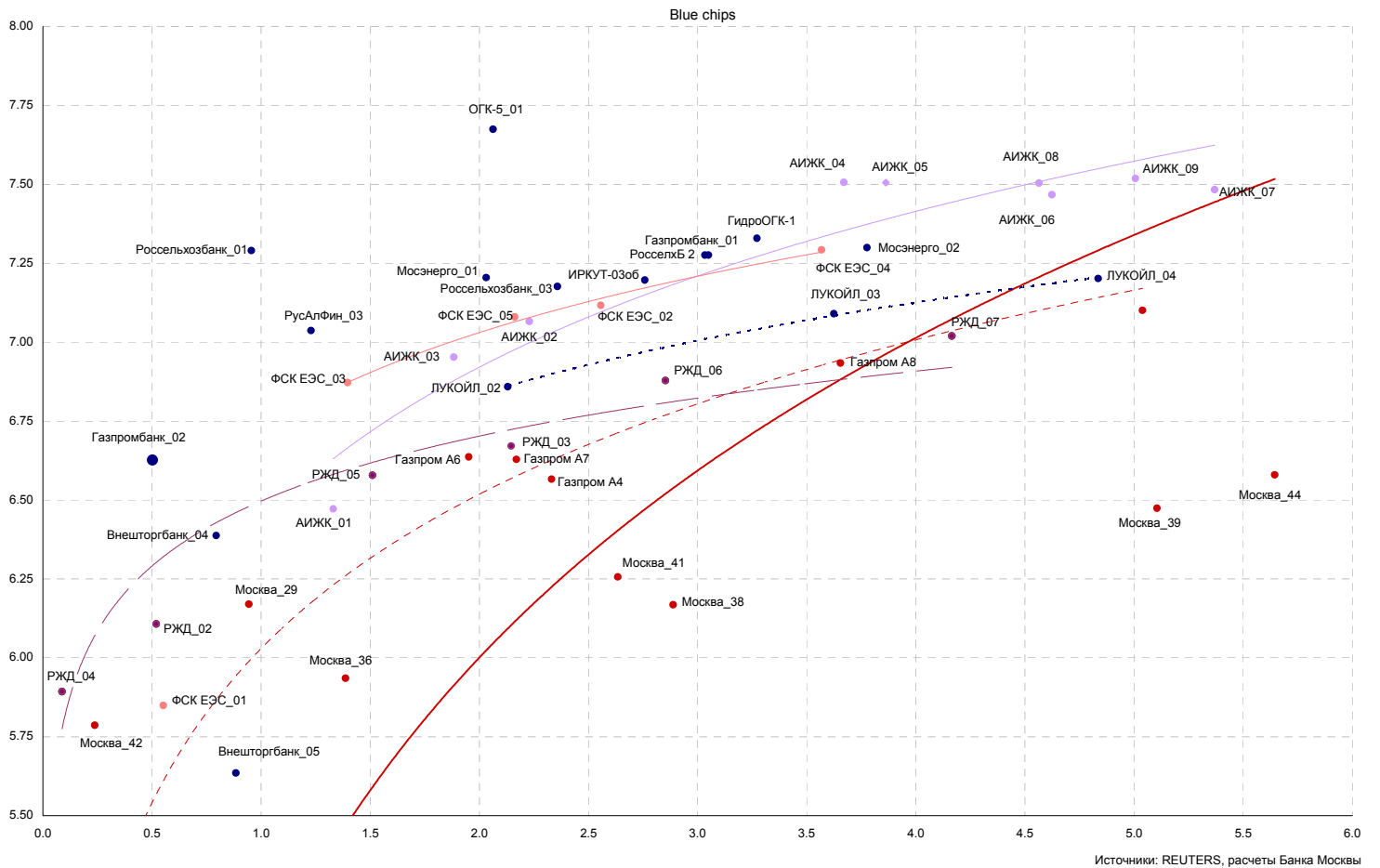
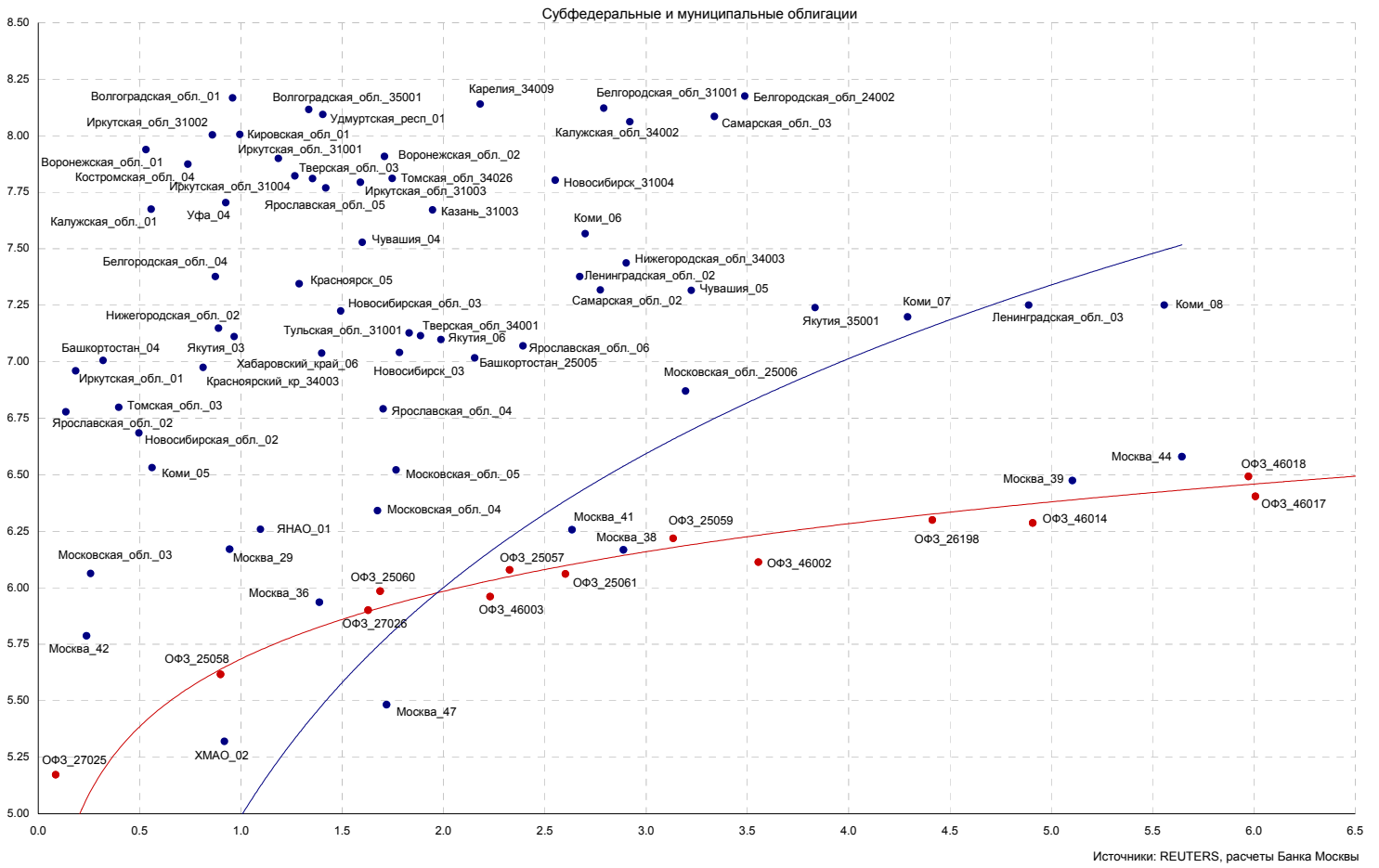

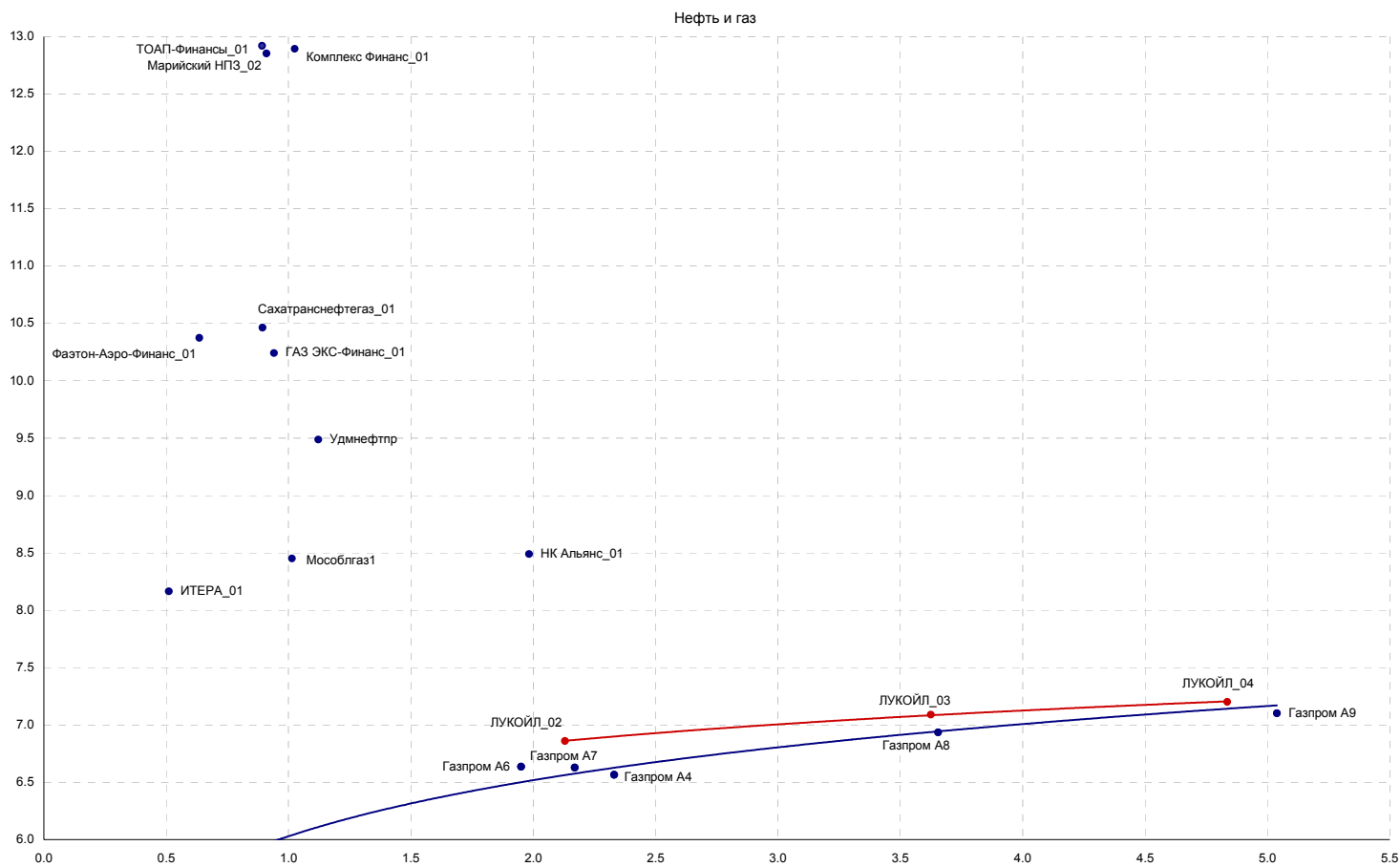

Источники: REUTERS, расчеты Банка Москвы

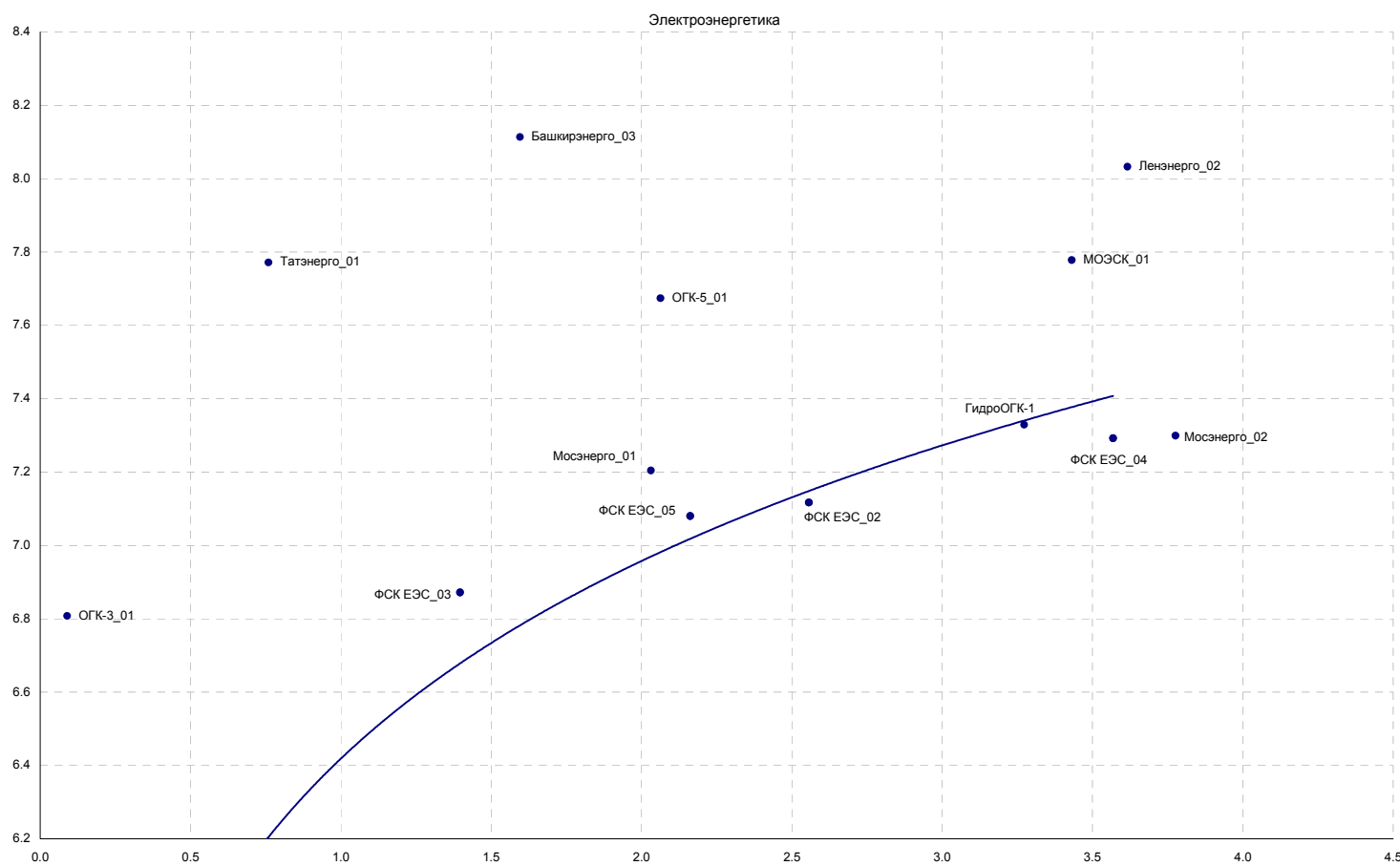

Источники: REUTERS, расчеты Банка Москвы



Источники: REUTERS, расчеты Банка Москвы

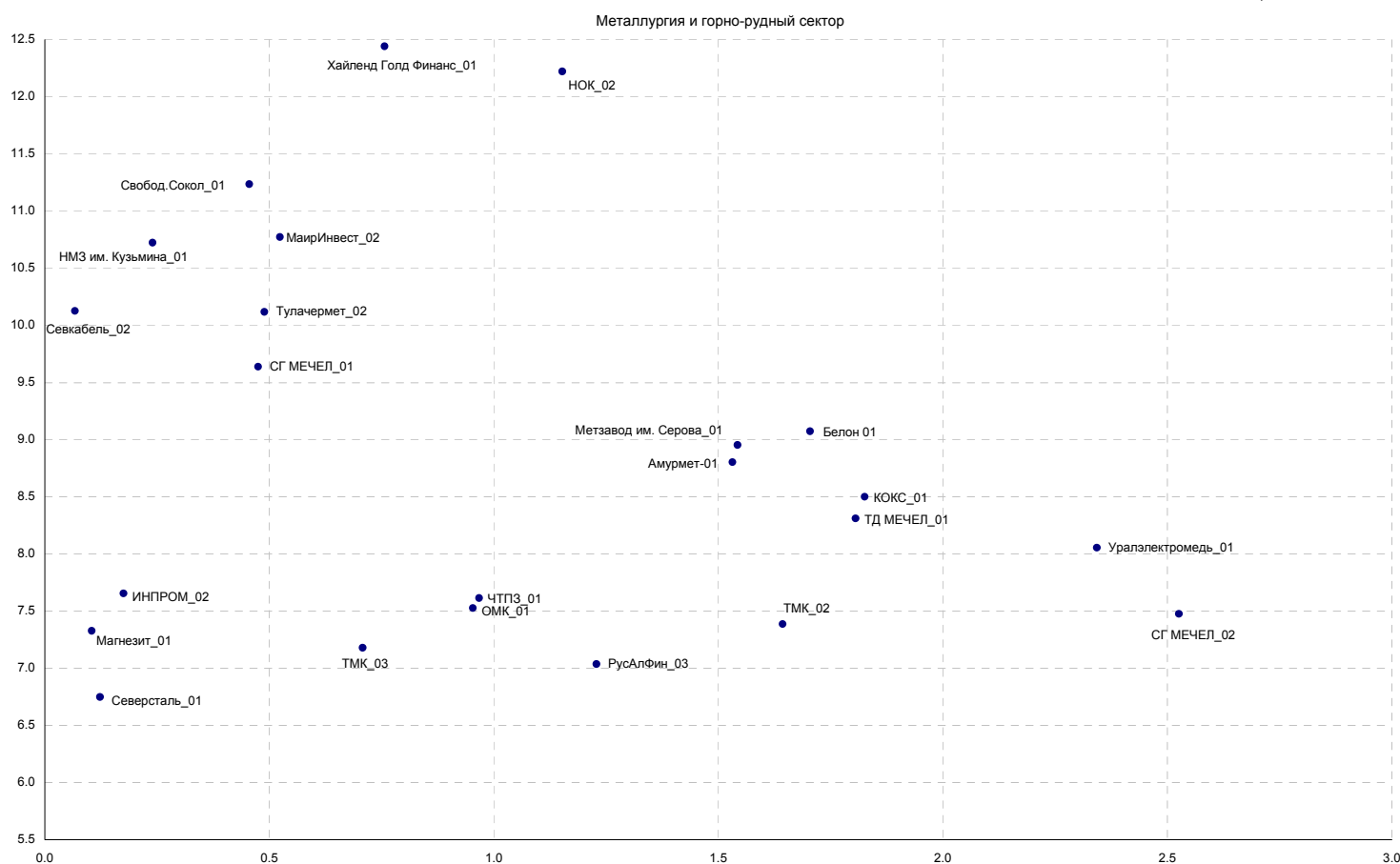

Источники: REUTERS, расчеты Банка Москвы

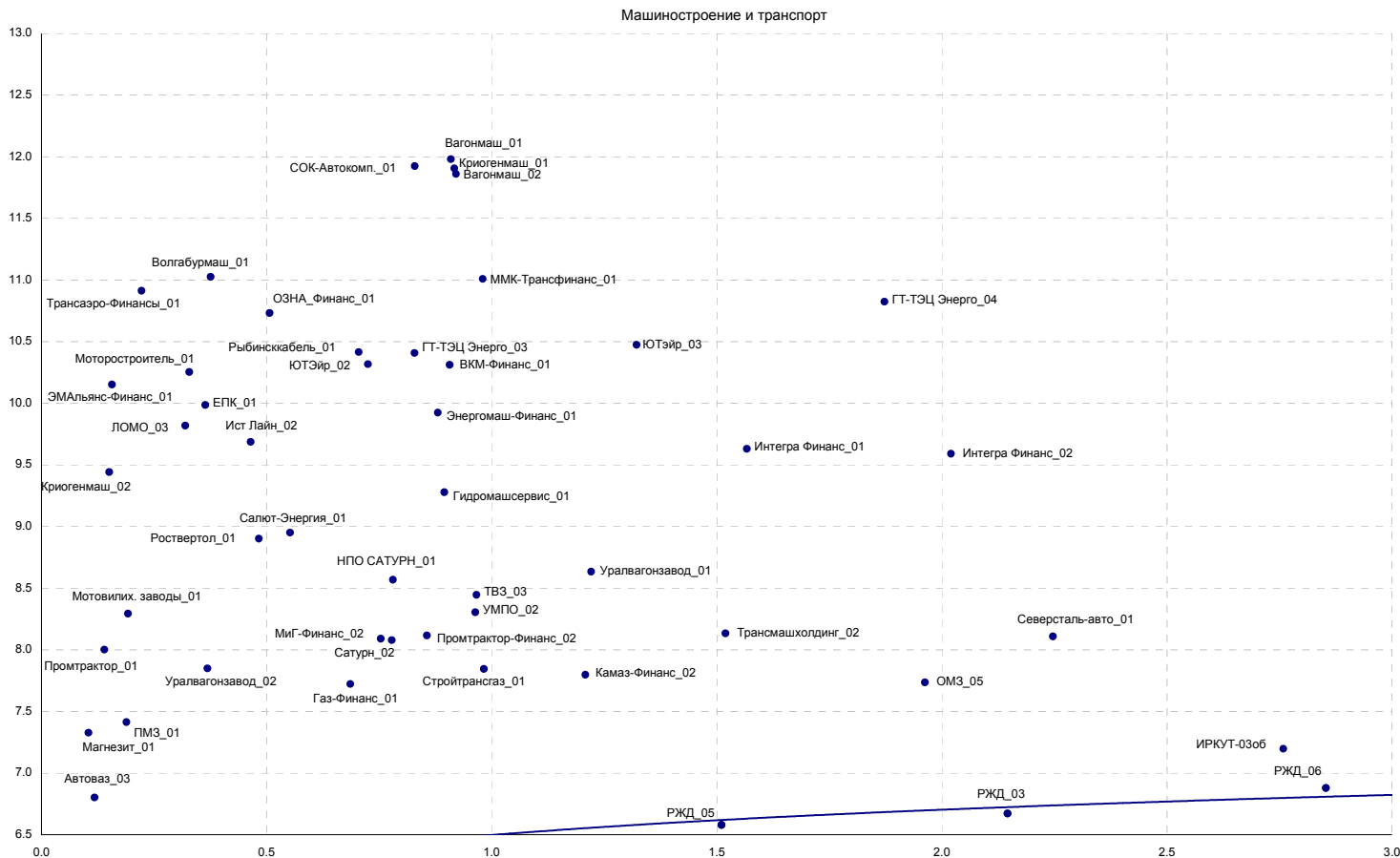

Источники: REUTERS, расчеты Банка Москвы

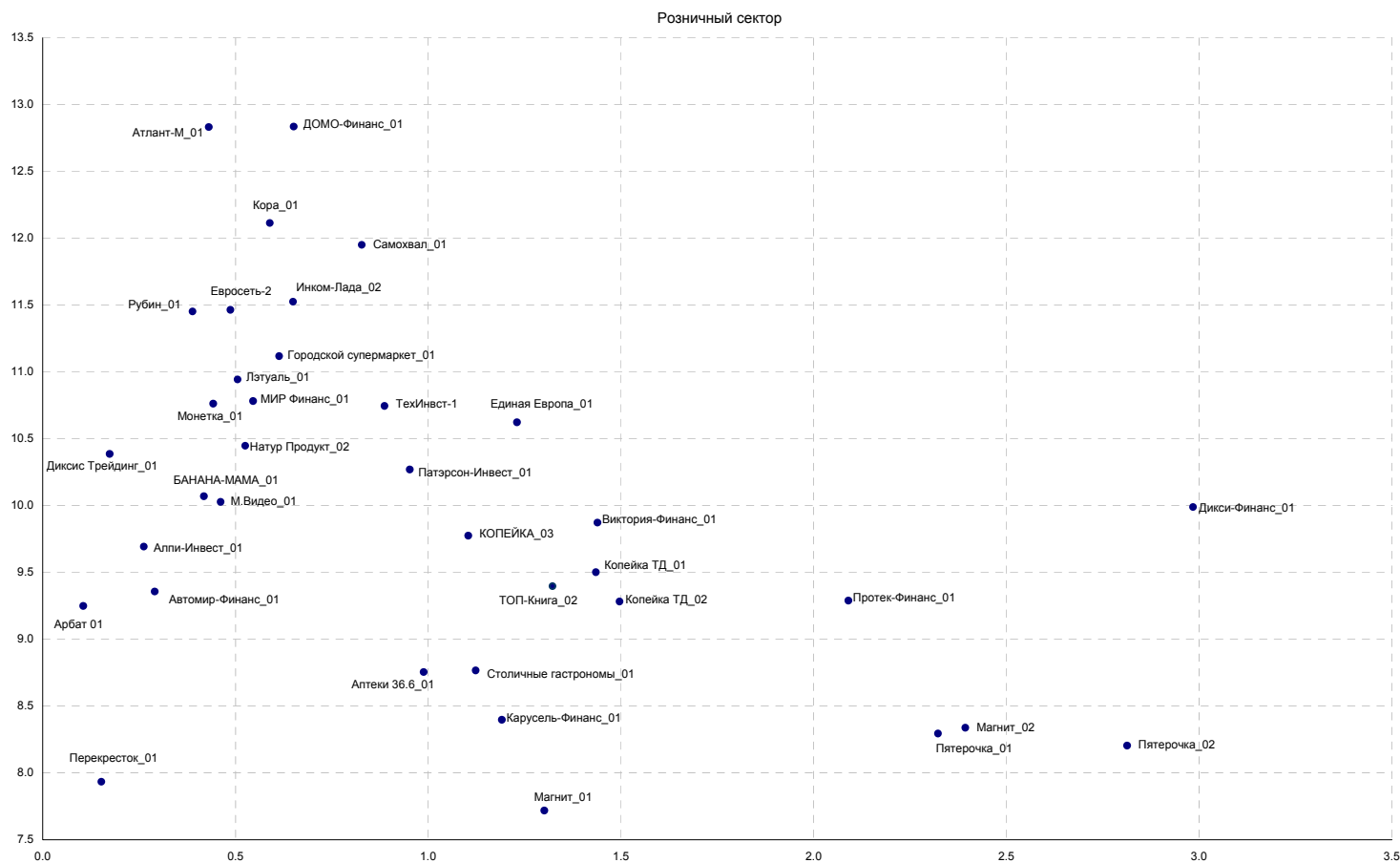

Источники: REUTERS, расчеты Банка Москвы

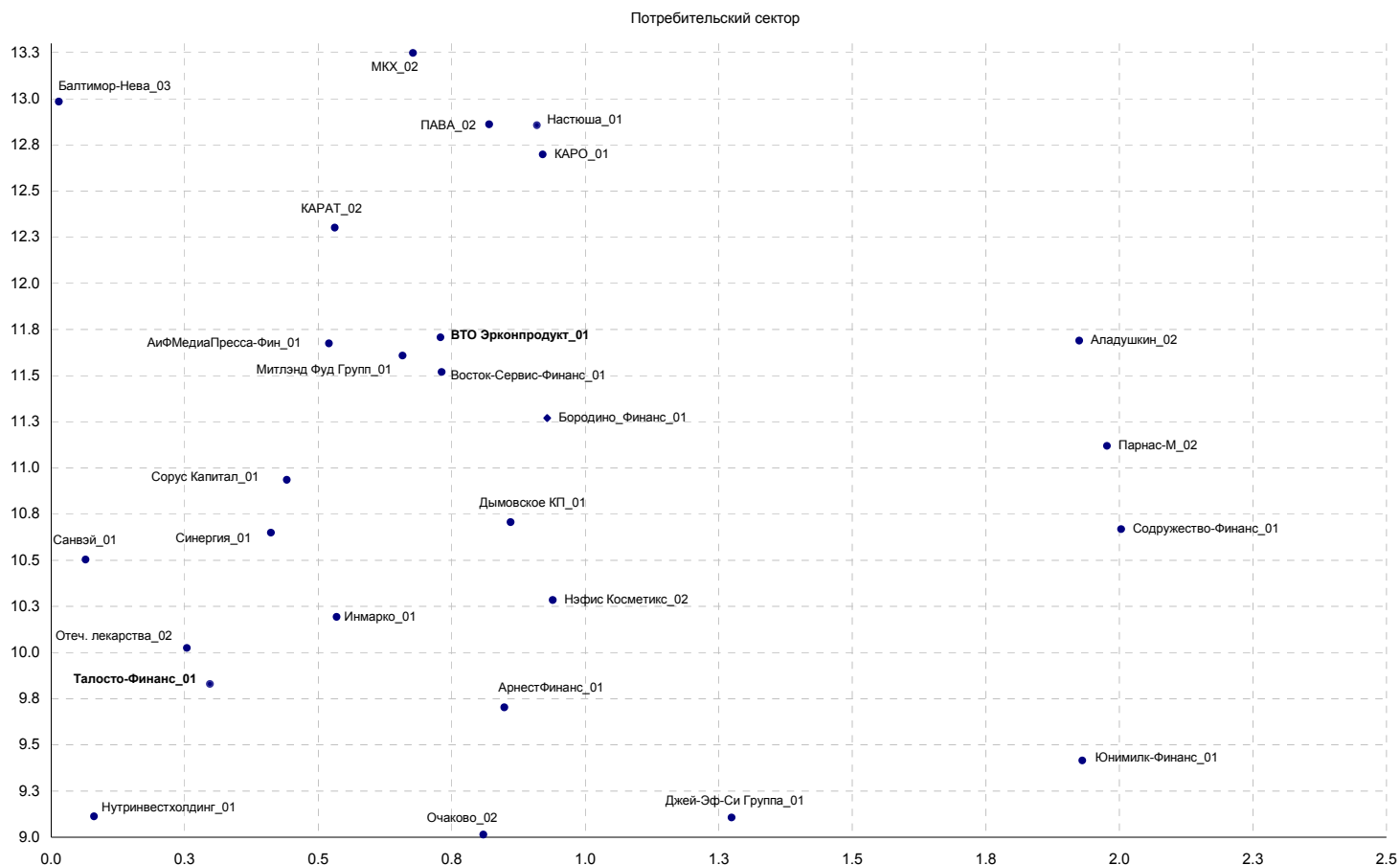

Источники: REUTERS, расчеты Банка Москвы

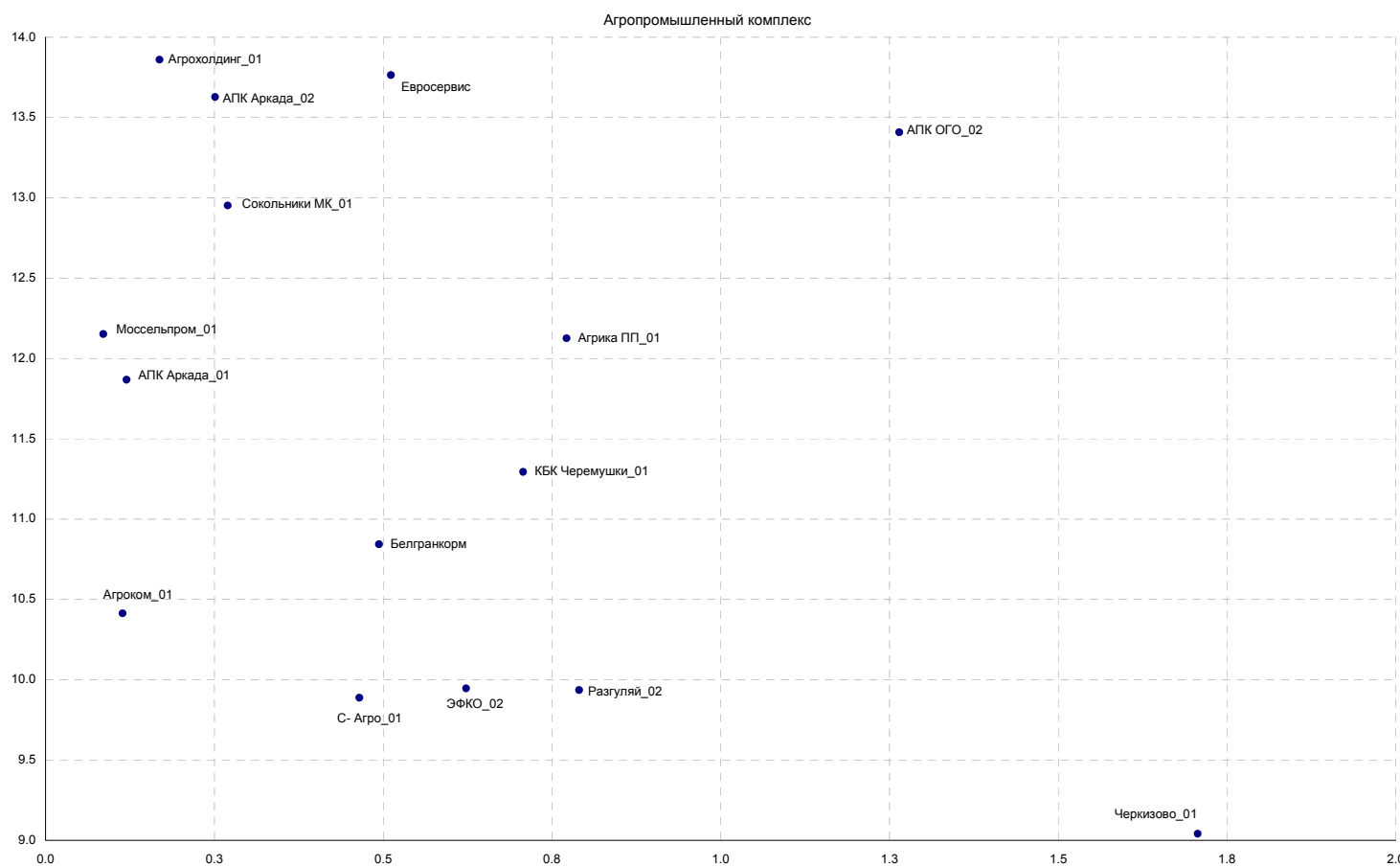

Источники: REUTERS, расчеты Банка Москвы

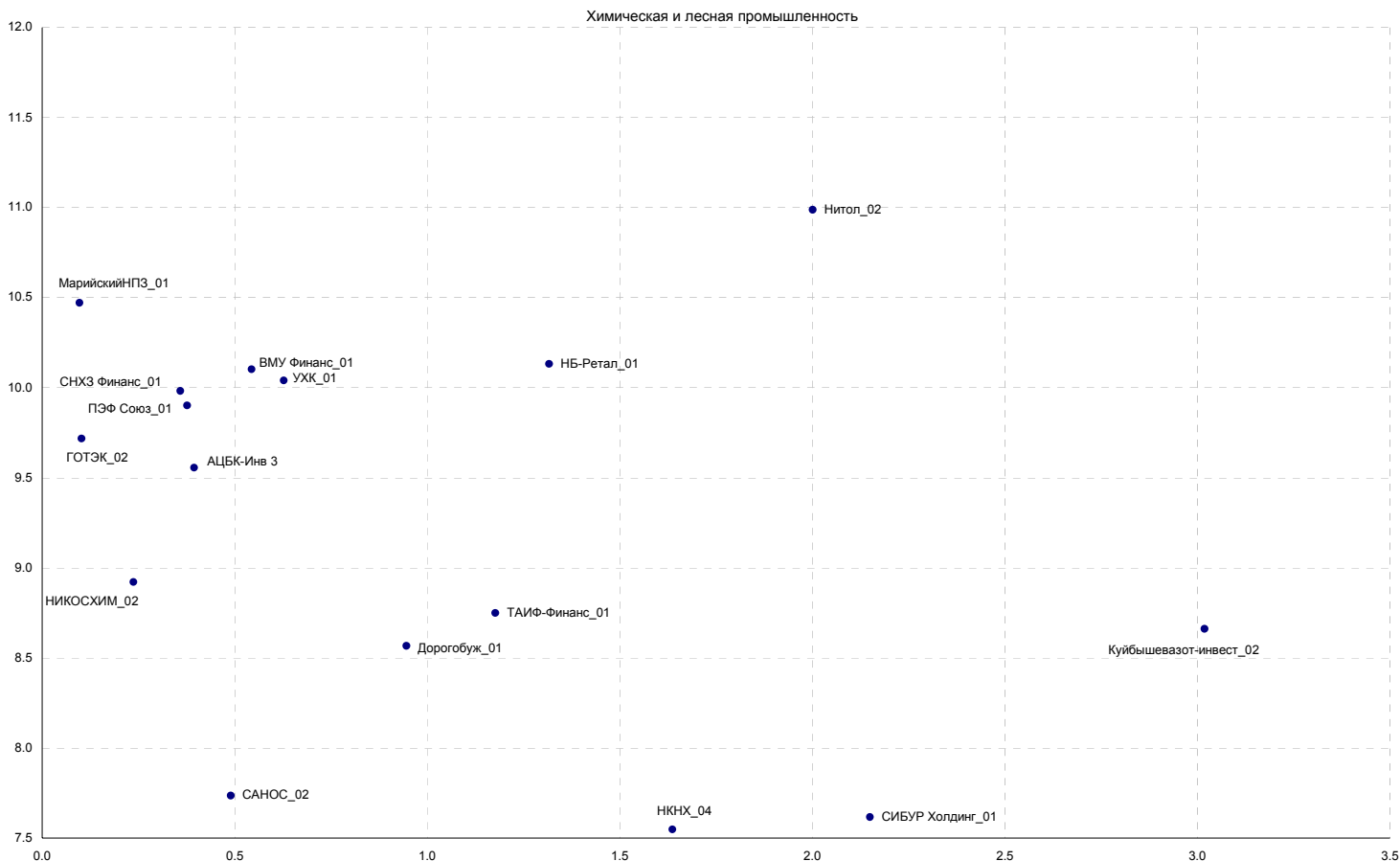

Источники: REUTERS, расчеты Банка Москвы

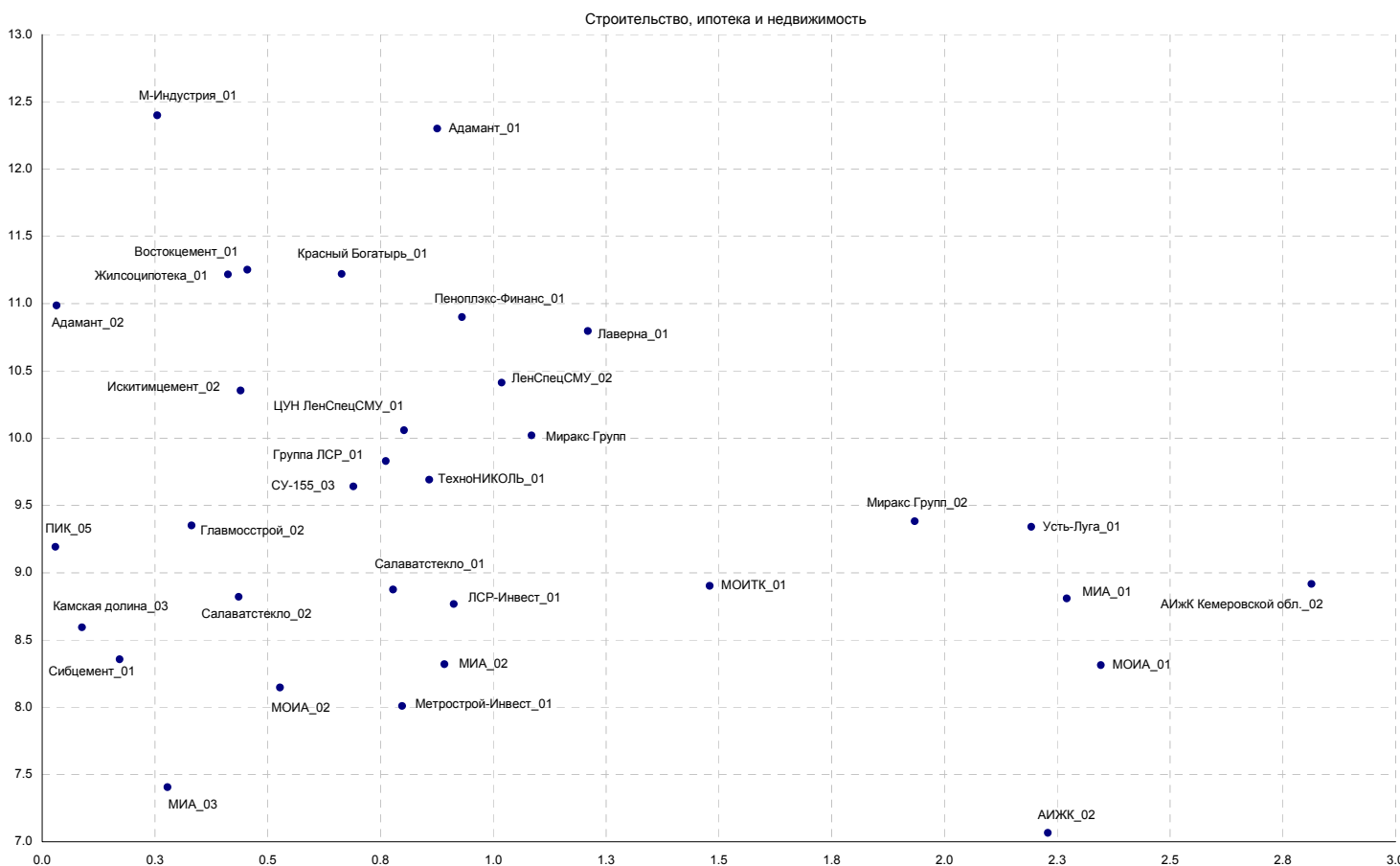

Источники: REUTERS, расчеты Банка Москвы

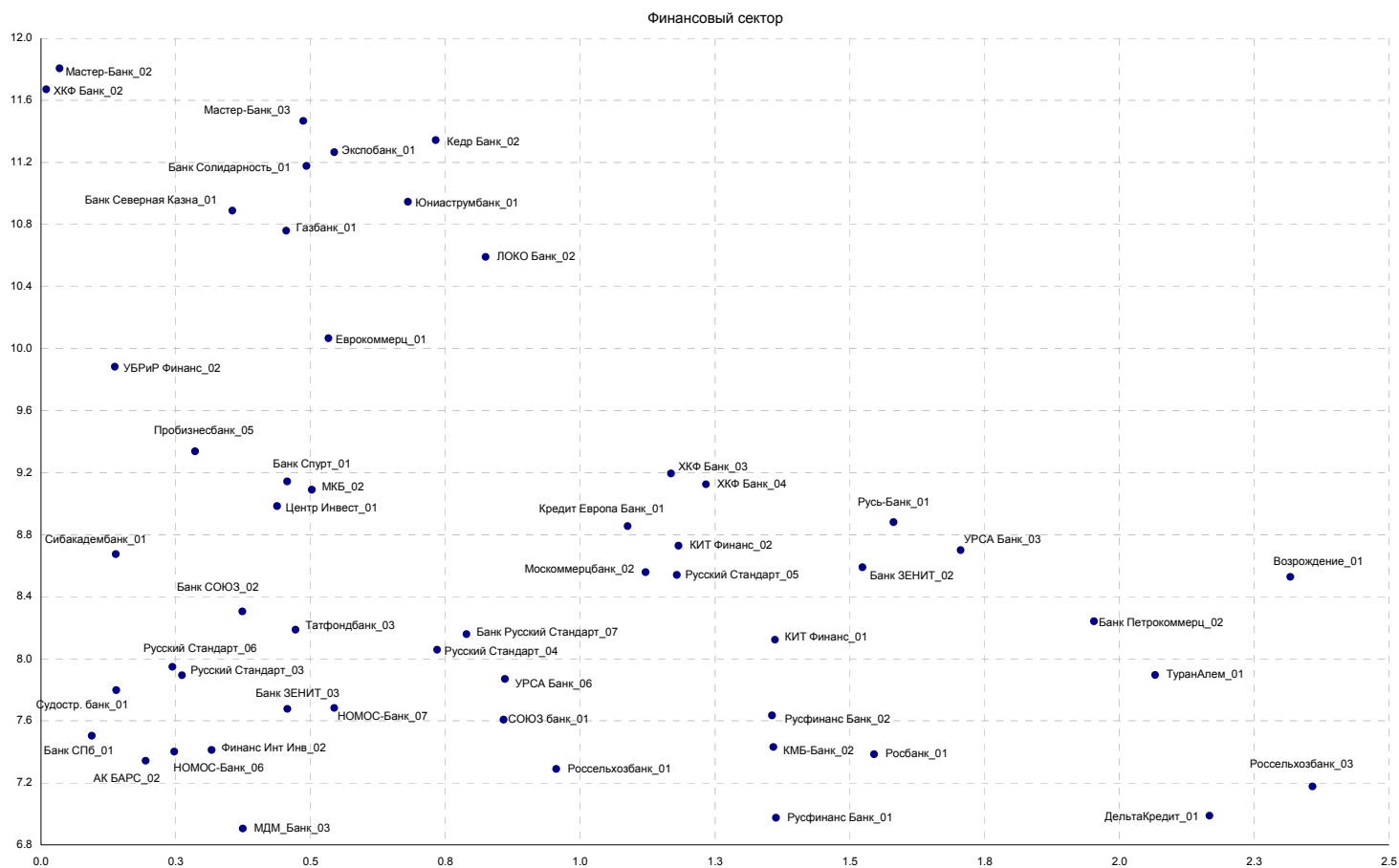

Источники: REUTERS, расчеты Банка Москвы

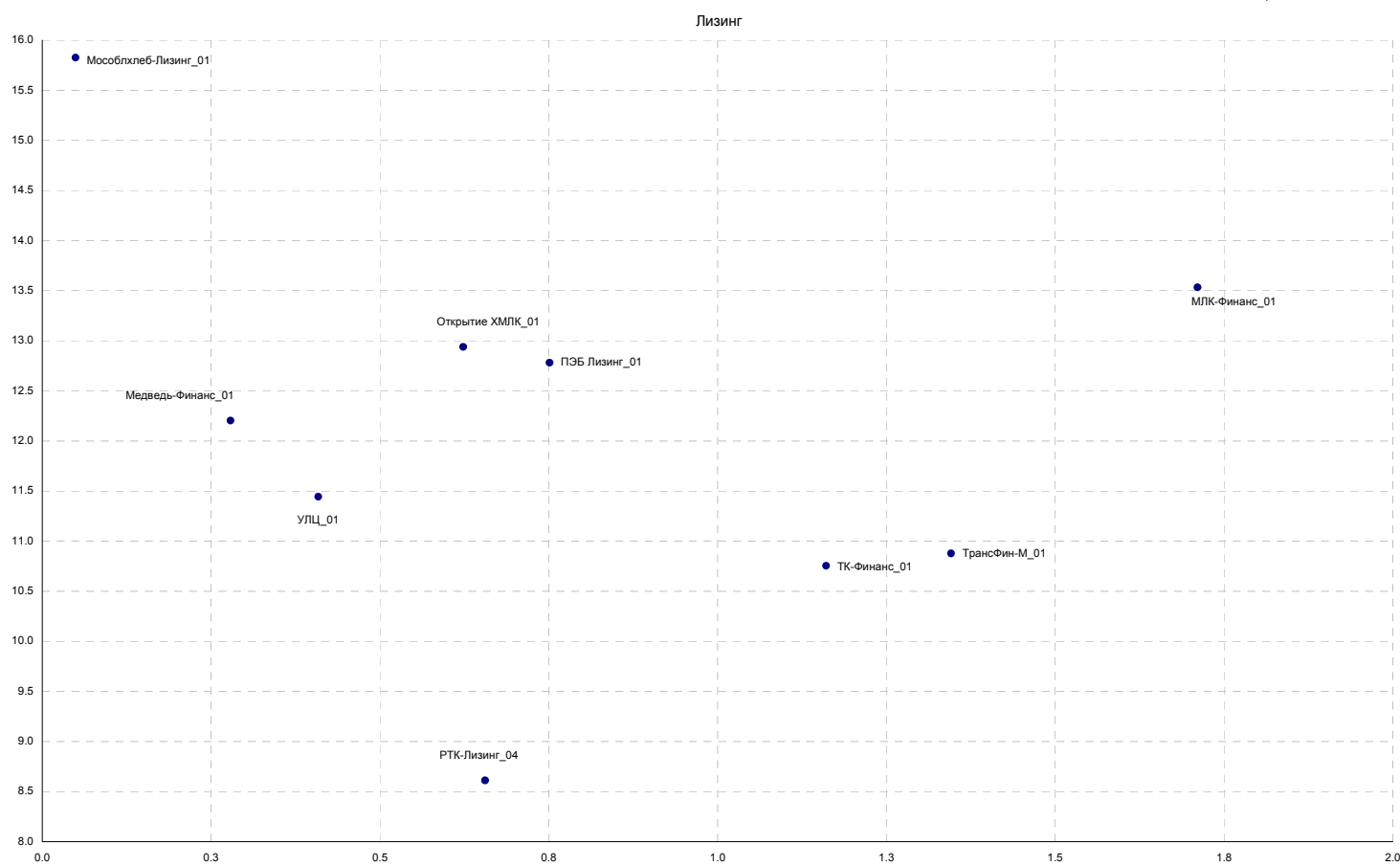

Источники: REUTERS, расчеты Банка Москвы

Кривая доходности российских корпоративных еврооблигаций

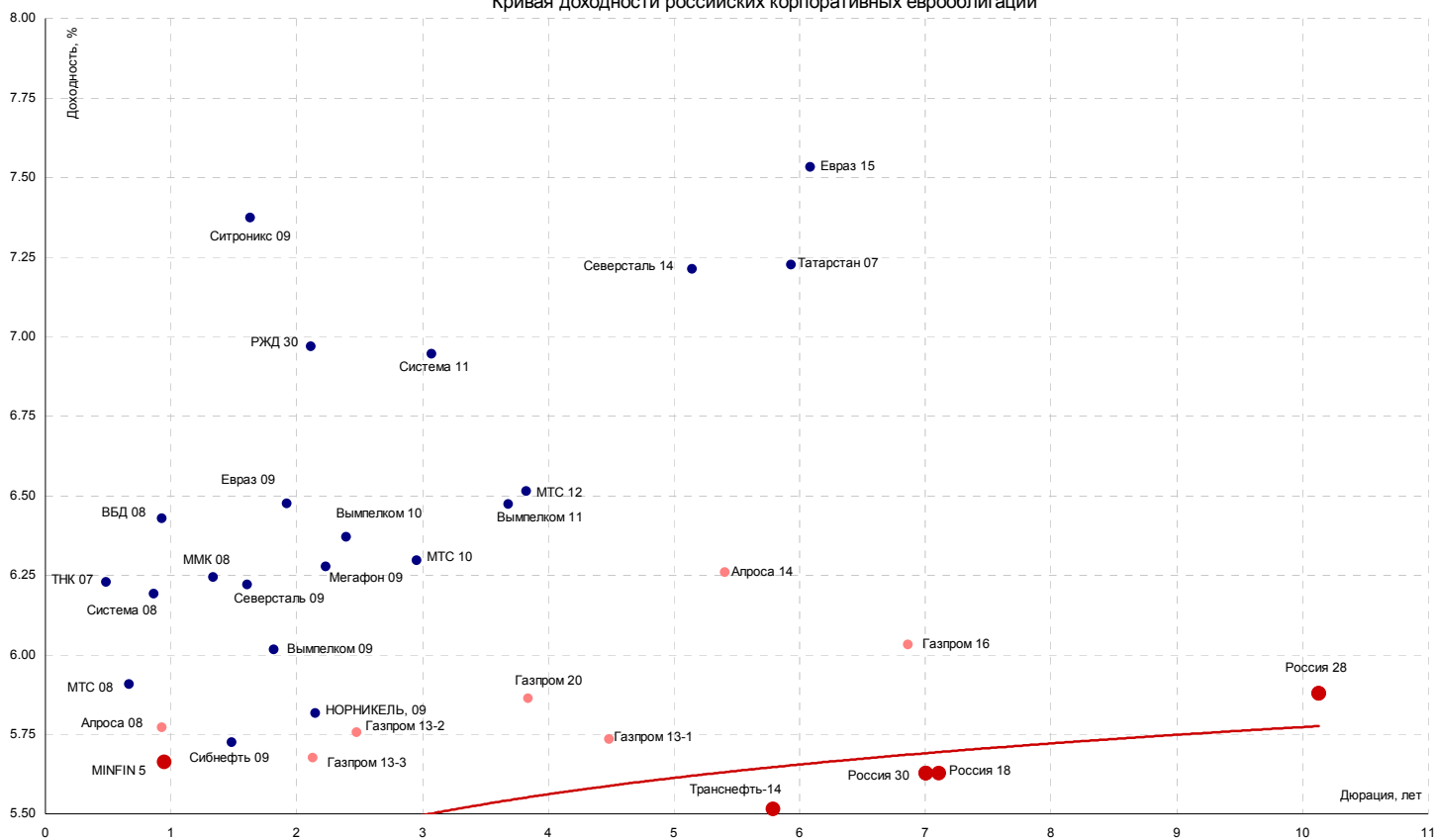

Источники: REUTERS

Кривая доходности российских CLN

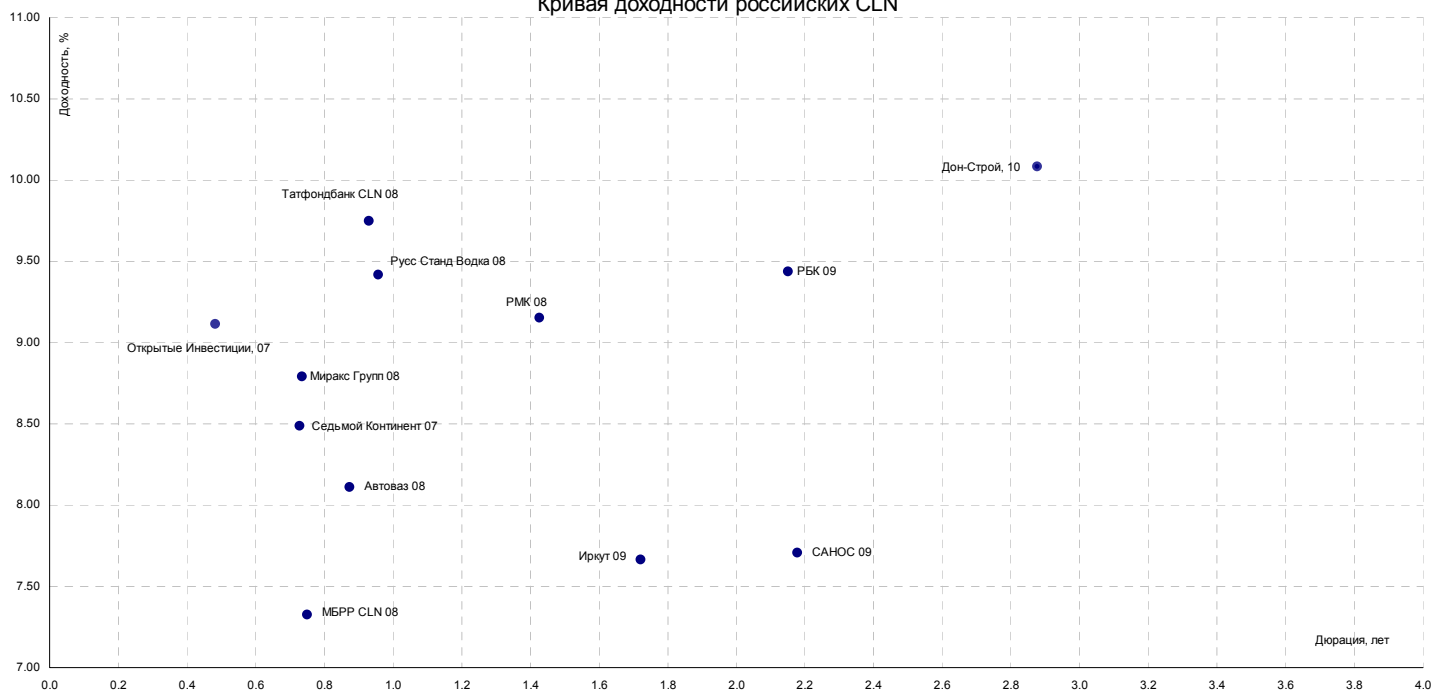

Источники: REUTERS

Кривая доходности банковских еврооблигаций

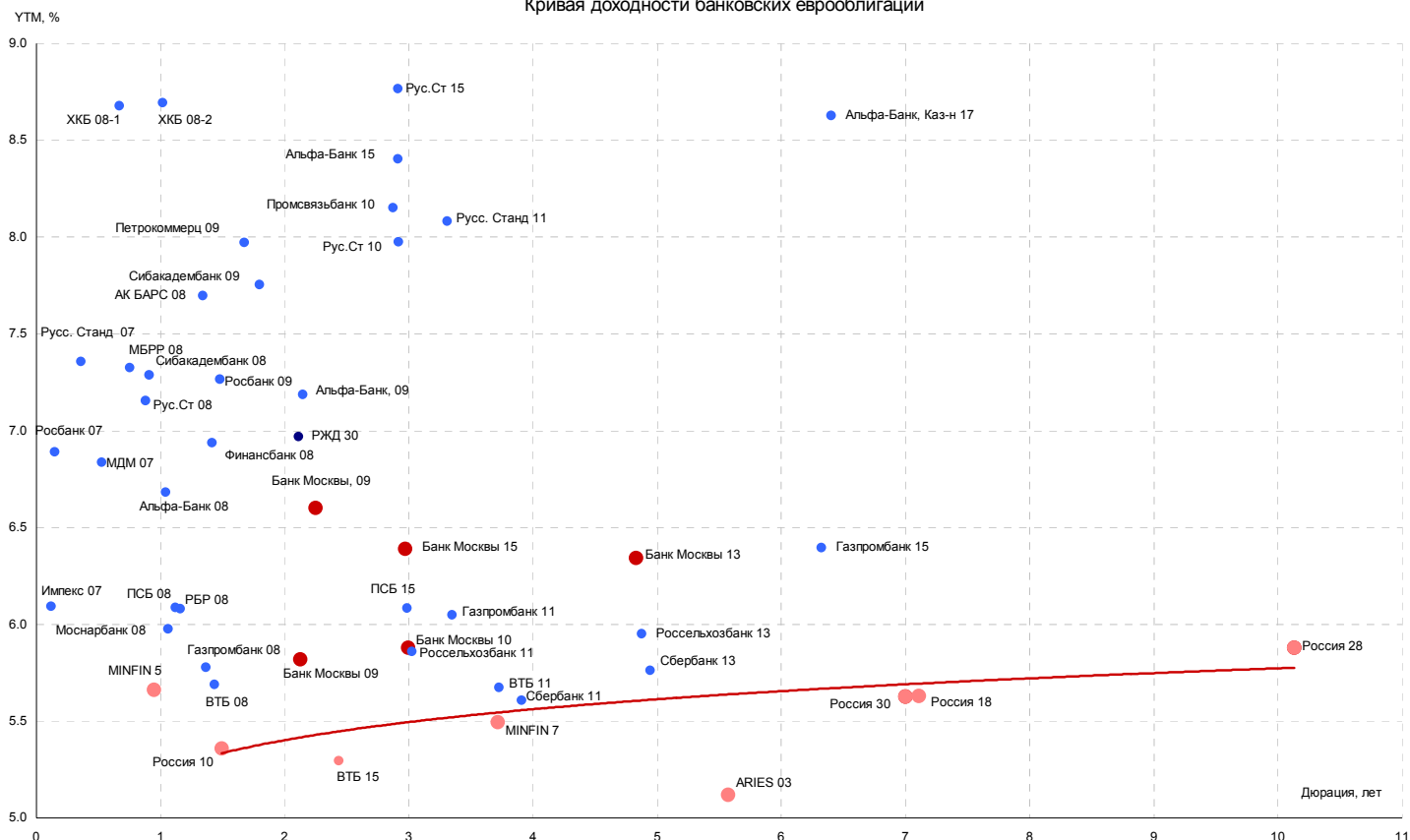

Источники: REUTERS

Еврооблигации банков 1-го эшелона

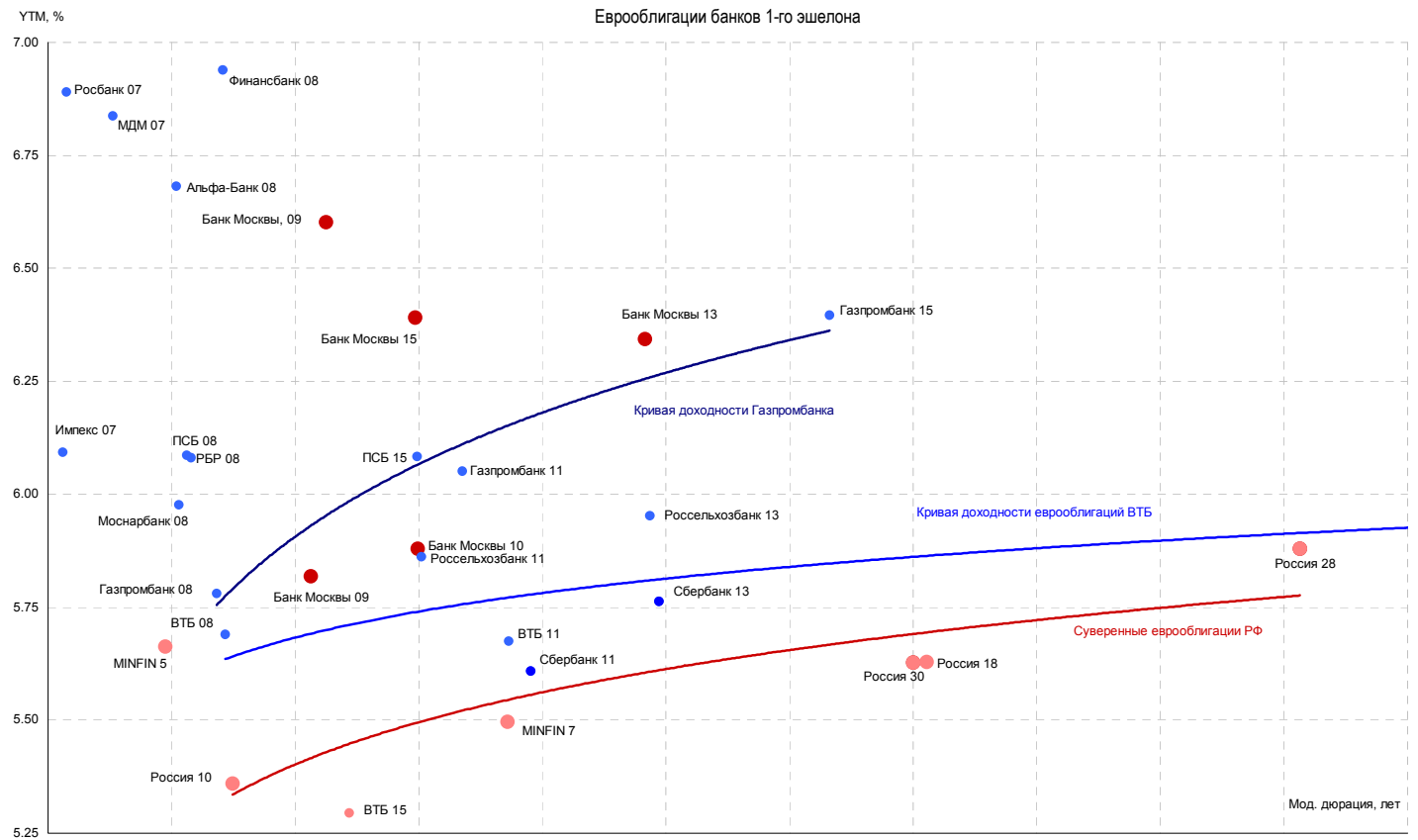

Источники: REUTERS

| ВЫПУСКИ | ОБЪЁМЫ | | | ПОГАШЕНИЕ/ ВЫКУП | | | ЦЕНА | | | ИЗМЕНЕНИЕ,% | | | ДОХОДНОСТЬ,% | | | ДЮРАЦИЯ | | |
|--|------------------|--------------|------------------|------------------|------------|--------|---------------|---------|---------|-------------|--------|-------|--------------|---------|----------|----------|-----------|----------|
| | Оборот млн. руб. | Число сделок | Объём, млн. руб. | Купон,% | Погашение | Оферта | Индикат. цена | Покупка | Продажа | день | неделя | месяц | НКД | Текущая | К погаш. | К оферте | Дюр. лет. | Мод. дюр |
| Итоги торгов государственными облигациями | | | | | | | | | | | | | | | | | | |
| ОФЗ 25057 | 0.01 | 1 | 40817 | 7.40 | 20.01.2010 | - | 103.60 | 103.60 | 103.80 | -0.26 | -0.25 | -0.20 | 3.24 | 7.14 | 6.08 | - | 2.47 | 2.33 |
| ОФЗ 25058 | 11.05 | 4 | 40655.1 | 6.30 | 30.04.2008 | - | 100.75 | 100.68 | 100.75 | 0.05 | -0.05 | -0.10 | 1.55 | 6.25 | 5.62 | - | 0.95 | 0.90 |
| ОФЗ 25059 | 5.57 | 4 | 41000 | 6.10 | 19.01.2011 | - | 100.07 | 100.07 | 100.31 | -0.08 | -0.73 | -0.78 | 2.67 | 6.10 | 6.22 | - | 3.33 | 3.13 |
| ОФЗ 25060 | 3.69 | 1 | 41000 | 5.80 | 29.04.2009 | - | 99.90 | 99.84 | 100.00 | 0.06 | -0.10 | 0.00 | 1.43 | 5.81 | 5.98 | - | 1.79 | 1.69 |
| ОФЗ 25061 | 19.33 | 2 | 11995.7 | 5.80 | 05.05.2010 | - | 99.65 | 99.50 | 99.60 | 0.00 | 0.05 | 0.20 | 1.43 | 5.82 | 6.06 | - | 2.76 | 2.60 |
| ОФЗ 26198 | 7.65 | 3 | 42117.4 | 6.00 | 02.11.2012 | - | 98.60 | 98.60 | 98.70 | 0.00 | -0.08 | 0.10 | 30.90 | 6.09 | 6.30 | - | 4.69 | 4.41 |
| ОФЗ 27019 | 0.00 | 0 | 8800 | 10.00 | 18.07.2007 | - | 101.00 | - | 101.16 | 0.00 | 0.00 | -0.09 | 31.23 | 9.90 | 4.53 | - | 0.19 | 0.18 |
| ОФЗ 27020 | 0.00 | 0 | 8800 | 10.00 | 08.08.2007 | - | 101.19 | 101.00 | 101.00 | 0.00 | 0.00 | -0.36 | 25.48 | 9.88 | 5.04 | - | 0.24 | 0.23 |
| ОФЗ 27025 | 0.00 | 0 | 25806.4 | 6.00 | 13.06.2007 | - | 100.07 | 100.00 | 100.22 | 0.00 | 0.00 | -0.09 | 9.53 | 6.00 | 5.30 | - | 0.09 | 0.09 |
| ОФЗ 27026 | 0.00 | 0 | 16000 | 7.00 | 11.03.2009 | - | 101.20 | - | 101.23 | 0.00 | 0.00 | -0.05 | 11.12 | 6.92 | 5.90 | - | 1.72 | 1.63 |
| ОФЗ 46001 | 38.87 | 1 | 60000 | 10.00 | 10.09.2008 | - | 103.65 | 103.60 | 103.69 | 0.05 | -0.09 | -0.35 | 11.92 | 9.65 | 5.60 | - | 0.80 | 0.76 |
| ОФЗ 46002 | 0.00 | 0 | 62000 | 9.00 | 08.08.2012 | - | 109.75 | 109.70 | 109.93 | 0.00 | 0.00 | -0.08 | 21.21 | 8.20 | 6.11 | - | 3.77 | 3.55 |
| ОФЗ 46003 | 10.11 | 1 | 37297.6 | 10.00 | 14.07.2010 | - | 110.05 | 110.00 | 110.20 | -0.10 | -0.10 | -0.23 | 31.23 | 9.09 | 5.96 | - | 2.36 | 2.23 |
| ОФЗ 46005 | 0.00 | 0 | 27477.5 | 0.00 | 09.01.2019 | - | 47.90 | 47.31 | 48.20 | 0.00 | -0.10 | 0.80 | 0.00 | 0.00 | 6.94 | - | 10.91 | 10.19 |
| ОФЗ 46014 | 55.22 | 3 | 58289.9 | 9.00 | 29.08.2018 | - | 109.32 | 109.32 | 109.39 | -0.03 | -0.03 | 0.02 | 14.30 | 8.23 | 6.29 | - | 5.22 | 4.91 |
| ОФЗ 46017 | 111.75 | 4 | 80000 | 8.50 | 03.08.2016 | - | 106.45 | 106.35 | 106.50 | -0.05 | 0.15 | 0.21 | 20.03 | 7.98 | 6.40 | - | 6.39 | 6.01 |
| ОФЗ 46018 | 81.36 | 6 | 76953.5 | 9.00 | 24.11.2021 | - | 111.44 | 111.35 | 111.48 | 0.04 | 0.04 | 0.26 | 14.30 | 8.08 | 6.49 | - | 6.36 | 5.97 |
| ОФЗ 46020 | 343.38 | 24 | 39699.6 | 6.90 | 06.02.1936 | - | 102.80 | 102.75 | 102.80 | -0.15 | 0.06 | 0.07 | 16.26 | 6.71 | 6.79 | - | 12.74 | 11.93 |
| ОФЗ 46021 | 231.77 | 11 | 14916.9 | 8.00 | 08.08.2018 | - | 100.06 | 100.00 | 100.10 | -0.04 | 0.09 | 0.26 | 17.31 | 8.00 | 6.47 | - | 7.59 | 7.13 |
| ОФЗ 48001 | 0.00 | 0 | 24099.5 | 7.75 | 31.10.2018 | - | 104.55 | 96.00 | 105.00 | 0.00 | 0.00 | 0.35 | 37.58 | 7.41 | 7.06 | - | 6.85 | 6.40 |

Всего

Источники: REUTERS, расчеты Банка Москвы

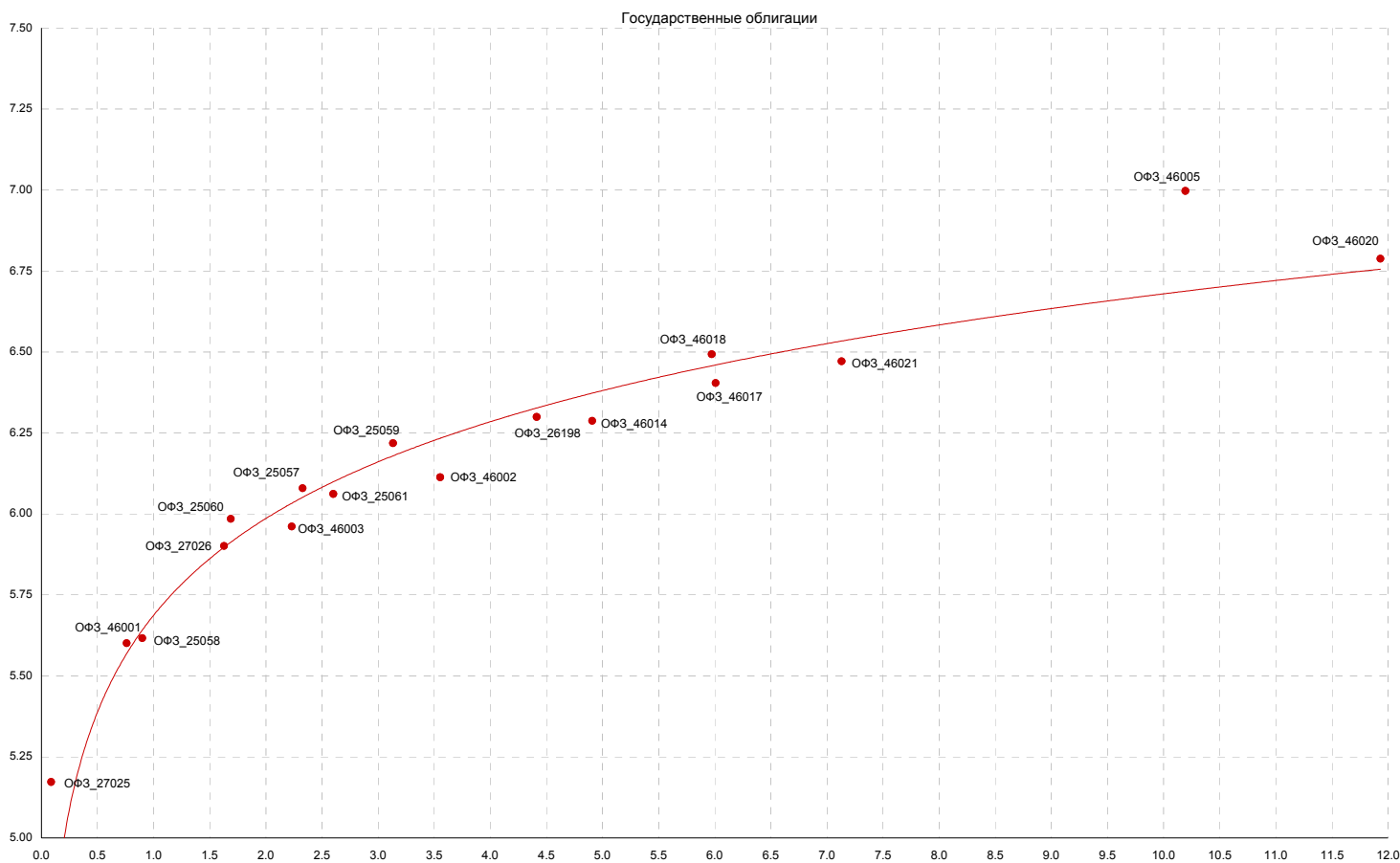

| ВЫПУСКИ | ОБЪЕМЫ | | | ПОГАШЕНИЕ/ ВЫКУП | | | ЦЕНА | | | ИЗМЕНЕНИЕ,% | | | ДОХОДНОСТЬ,% | | | ДЮРАЦИЯ | | |
|---|------------------|--------------|------------------|------------------|------------|--------|---------------|---------|---------|-------------|--------|-------|--------------|---------|----------|----------|-----------|----------|
| | Оборот млн. руб. | Число сделок | Объем, млн. руб. | Купон,% | Погашение | Оферта | Индикат. цена | Покупка | Продажа | день | неделя | месяц | НКД | Текущая | К погаш. | К оферте | Дюр. лет. | Мод. дюр |
| Итого торгов муниципальными облигациями | | | | | | | | | | | | | | | | | | |
| Волгогр 01 | 1.02 | 10 | 450 | 9.70 | 17.07.2008 | - | 101.65 | 101.65 | 102.00 | 0.10 | 0.60 | 0.75 | 5.85 | 9.61 | 8.70 | - | 1.13 | 1.04 |
| КазаньОбл06 | 35.39 | 4 | 2300 | 8.00 | 29.08.2009 | - | 101.13 | 101.00 | 101.30 | 0.16 | -0.02 | 0.03 | 15.78 | 7.91 | 7.67 | - | 2.10 | 1.95 |
| КрасЯрск05 | 0.00 | 0 | 1000 | 8.50 | 18.10.2008 | - | 100.80 | 100.70 | - | 0.00 | 0.00 | -0.21 | 5.36 | 8.43 | 7.34 | - | 1.38 | 1.29 |
| НовсиБ 3об | 0.06 | 1 | 1000 | 13.00 | 14.07.2009 | - | 110.20 | 110.11 | 110.25 | 0.15 | -0.15 | 0.19 | 42.74 | 11.80 | 7.04 | - | 1.91 | 1.78 |
| НовсиБ 4об | 0.00 | 0 | 1500 | 8.60 | 24.06.2010 | - | 102.00 | 102.00 | 102.51 | 0.00 | 0.00 | 0.60 | 10.84 | 8.39 | 7.80 | - | 2.75 | 2.55 |
| Томск 1 | 0.04 | 2 | 120 | 12.00 | 22.11.2007 | - | 100.70 | 100.00 | - | 0.00 | 0.60 | 2.20 | 10.25 | 11.92 | 11.06 | - | 0.51 | 0.46 |
| Уфа-2004об | 0.00 | 0 | 500 | 10.03 | 03.06.2008 | - | 102.50 | - | - | 0.00 | 0.03 | -0.25 | 43.13 | 9.79 | 7.70 | - | 1.00 | 0.93 |
| Итого торгов субфедеральными облигациями | | | | | | | | | | | | | | | | | | |
| Башкорт4об | 0.00 | 0 | 500 | 8.02 | 13.09.2007 | - | 100.31 | 100.33 | 100.54 | 0.00 | -0.14 | -0.10 | 12.53 | 8.00 | 7.01 | - | 0.34 | 0.32 |
| Башкорт5об | 0.00 | 0 | 1000 | 8.02 | 04.11.2009 | - | 102.53 | 102.43 | 102.54 | 0.00 | -0.04 | -0.18 | 0.44 | 7.82 | 7.02 | - | 2.31 | 2.15 |
| БелгОбл 3об | 0.00 | 0 | 2000 | 8.38 | 10.11.2010 | - | 101.50 | - | - | 0.00 | 0.00 | -0.40 | 19.74 | 8.26 | 8.12 | - | 3.02 | 2.79 |
| Белгор2003 | 0.00 | 0 | 320 | 13.50 | 29.04.2008 | - | 105.75 | 105.20 | - | 0.00 | 0.45 | 0.15 | 4.44 | 12.77 | 7.38 | - | 0.94 | 0.87 |
| Белгор2006 | 0.00 | 0 | 1020 | 8.24 | 19.10.2011 | - | 99.95 | 100.30 | 100.50 | 0.00 | -0.50 | -0.15 | 3.61 | 8.24 | 8.18 | - | 3.77 | 3.49 |
| ВолгогрОбл1 | 0.01 | 1 | 700 | 12.00 | 17.06.2010 | - | 104.05 | 104.05 | 104.50 | -0.40 | -0.35 | -0.70 | 46.33 | 11.53 | 8.12 | - | 1.44 | 1.34 |
| ВолгогрОбл | 0.00 | 0 | 600 | 11.99 | 11.06.2009 | - | 102.83 | 102.85 | 103.07 | 0.00 | 0.03 | -0.46 | 48.63 | 11.66 | 8.17 | - | 1.04 | 0.96 |
| ВоронежОбл2 | 0.00 | 0 | 500 | 13.00 | 18.06.2009 | - | 108.18 | 107.24 | 108.30 | 0.00 | 0.18 | -0.28 | 52.00 | 12.02 | 7.91 | - | 1.84 | 1.71 |
| ВоронежОбл | 0.60 | 8 | 600 | 13.00 | 15.12.2007 | - | 103.05 | 103.05 | 103.35 | -0.20 | -0.02 | -0.53 | 20.66 | 12.62 | 7.94 | - | 0.57 | 0.53 |
| ИркОбл31-1 | 0.77 | 1 | 1140 | 9.50 | 17.12.2009 | - | 101.55 | 100.55 | 101.70 | 0.00 | 0.00 | 0.00 | 9.89 | 9.35 | 7.00 | - | 1.28 | 1.19 |
| ИркОбл31-2 | 9.16 | 0 | 540 | 8.00 | 23.10.2008 | - | 99.90 | 100.00 | 100.30 | 0.00 | -0.40 | -0.25 | 2.10 | 8.01 | 8.00 | - | 0.93 | 0.86 |
| ИркОбл31-3 | 37.91 | 3 | 2790 | 7.75 | 24.11.2010 | - | 99.65 | 99.50 | 99.80 | 0.05 | 0.14 | 0.15 | 8.69 | 7.78 | 7.79 | - | 1.71 | 1.59 |
| ИркОбл31-4 | 17.12 | 4 | 1200 | 8.25 | 26.05.2010 | - | 100.30 | 100.04 | - | 0.55 | 0.28 | 0.20 | 40.24 | 8.23 | 7.82 | - | 1.37 | 1.27 |
| ИркОбл-а01 | 0.00 | 0 | 288.75 | 10.00 | 22.07.2007 | - | 100.55 | 100.53 | 100.60 | 0.00 | 0.05 | -0.35 | 10.74 | 9.95 | 6.96 | - | 0.20 | 0.18 |
| КалужОбл | 0.00 | 0 | 300 | 9.00 | 24.12.2007 | - | 100.86 | 101.00 | - | 0.00 | 0.00 | 0.00 | 34.03 | 8.92 | 7.67 | - | 0.60 | 0.56 |
| КалужОбл-2 | 0.00 | 0 | 1300 | 8.60 | 29.08.2011 | - | 102.15 | 100.00 | - | 0.00 | -0.25 | -0.05 | 15.79 | 8.42 | 8.06 | - | 3.16 | 2.92 |
| Карелия 1 | 0.00 | 0 | 500 | 8.40 | 02.06.2010 | - | 99.95 | - | 101.00 | 0.00 | 0.00 | 0.00 | 35.90 | 8.40 | 8.14 | - | 2.36 | 2.18 |
| КировОбл 1 | 0.00 | 0 | 270 | 8.39 | 22.12.2008 | - | 100.65 | 100.60 | 100.90 | 0.00 | 0.00 | 0.00 | 7.76 | 8.34 | 8.01 | - | 1.07 | 1.00 |
| КОМИ 5в об | 0.00 | 0 | 500 | 13.00 | 24.12.2007 | - | 104.00 | 103.47 | 103.80 | 0.00 | 0.00 | -0.10 | 17.10 | 12.50 | 6.53 | - | 0.60 | 0.56 |
| КОМИ 6в об | 0.00 | 0 | 700 | 13.50 | 14.10.2010 | - | 113.07 | - | - | 0.00 | 0.00 | -0.43 | 9.99 | 11.94 | 7.57 | - | 2.90 | 2.70 |
| КОМИ 7в об | 0.00 | 0 | 1000 | 10.00 | 22.11.2013 | - | 109.00 | 108.20 | - | 0.00 | -0.10 | 0.00 | 46.30 | 9.17 | 7.20 | - | 4.60 | 4.29 |
| КОМИ 8в об | 20.06 | 2 | 1000 | 9.00 | 03.12.2015 | - | 101.00 | 99.85 | 101.00 | 3.00 | 0.90 | 1.35 | 16.27 | 8.91 | 7.25 | - | 5.96 | 5.56 |
| КостромОбл4 | 1.33 | 4 | 800 | 11.00 | 11.03.2008 | - | 102.68 | 102.55 | 102.68 | -0.02 | -0.02 | -0.32 | 17.78 | 10.71 | 7.87 | - | 0.80 | 0.74 |
| Краснодкр | 0.00 | 0 | 1000 | 10.00 | 15.05.2007 | - | 100.07 | - | - | 0.00 | 0.00 | -0.23 | 48.77 | 9.99 | 3.44 | - | 0.01 | 0.01 |
| КраснЯркр3 | 74.72 | 1 | 3000 | 7.00 | 01.10.2008 | - | 99.65 | 99.60 | 99.75 | 0.00 | -0.08 | 0.08 | 7.10 | 7.02 | 6.97 | - | 0.87 | 0.81 |
| ЛенОбл-2об | 36.56 | 8 | 800 | 14.01 | 08.12.2010 | - | 121.00 | 121.00 | 121.39 | -0.11 | -0.05 | -0.40 | 57.19 | 11.58 | 7.38 | - | 2.87 | 2.67 |
| ЛенОбл-3об | 0.28 | 2 | 1300 | 12.50 | 05.12.2014 | - | 129.00 | 128.00 | 129.00 | 0.00 | 9.00 | 0.00 | 50.34 | 9.69 | 7.25 | - | 5.24 | 4.89 |
| Мос.обл.3в | 0.00 | 0 | 4000 | 11.00 | 19.08.2007 | - | 101.29 | 101.00 | 102.48 | 0.00 | 1.29 | -0.46 | 24.71 | 10.86 | 6.06 | - | 0.27 | 0.26 |
| Мос.обл.4в | 0.00 | 0 | 9600 | 11.00 | 21.04.2009 | - | 108.75 | 106.00 | 108.65 | 0.00 | 0.10 | 0.24 | 5.12 | 10.11 | 6.34 | - | 1.78 | 1.67 |
| Мос.обл.5в | 43.66 | 6 | 9000 | 10.00 | 30.03.2010 | - | 106.65 | 106.65 | 106.70 | 0.00 | 0.08 | 0.00 | 7.81 | 9.38 | 6.52 | - | 1.88 | 1.77 |
| Мос.обл.6в | 141.23 | 7 | 12000 | 9.00 | 19.04.2011 | - | 107.65 | 107.60 | 107.65 | 0.05 | 0.01 | 0.33 | 4.19 | 8.36 | 6.87 | - | 3.42 | 3.20 |
| НижегорОбл2 | 180.35 | 18 | 2000 | 9.99 | 02.11.2008 | - | 102.70 | 102.60 | 102.70 | 0.20 | 0.00 | 0.15 | 1.75 | 9.73 | 7.15 | - | 0.95 | 0.89 |
| НижегорОбл3 | 10.29 | 1 | 2000 | 8.70 | 20.10.2011 | - | 102.90 | 102.82 | 103.05 | 0.10 | 0.05 | -1.85 | 3.58 | 8.45 | 8.12 | - | 3.12 | 2.90 |
| НовсиБО-05 | 0.95 | 1 | 2500 | 8.50 | 15.12.2009 | - | 101.70 | 101.70 | 101.77 | 0.40 | 0.00 | -0.05 | 12.11 | 8.36 | 7.22 | - | 1.60 | 1.49 |
| НовсиБОбл2 | 120.60 | 5 | 2000 | 13.30 | 29.11.2007 | - | 103.65 | 102.66 | 103.80 | -0.15 | -0.05 | -0.35 | 25.87 | 12.83 | 6.68 | - | 0.53 | 0.50 |
| СамарОбл 2 | 0.00 | 0 | 2000 | 6.82 | 09.09.2010 | - | 99.10 | 99.00 | 99.50 | 0.00 | -0.30 | 0.15 | 10.65 | 6.88 | 7.32 | - | 2.98 | 2.77 |
| СамарОбл 3 | 0.00 | 0 | 4500 | 7.60 | 11.08.2011 | - | 102.10 | - | - | 0.00 | 2.70 | 3.15 | 17.70 | 7.67 | 8.08 | - | 3.61 | 3.34 |
| Саха(Якут) | 139.15 | 4 | 2500 | 7.95 | 11.04.2013 | - | 103.70 | 103.10 | 103.65 | 0.40 | 0.70 | 0.93 | 4.79 | 7.67 | 7.24 | - | 4.11 | 3.83 |
| ТверОбл 05 | 0.00 | 0 | 800 | 7.95 | 30.11.2008 | - | 100.52 | 100.50 | 100.85 | 0.00 | -0.08 | 0.02 | 15.25 | 7.91 | 7.81 | - | 1.46 | 1.35 |
| Томск.об-2 | 0.00 | 0 | 600 | 10.00 | 13.10.2007 | - | 101.30 | 101.05 | 101.35 | 0.00 | 0.00 | 0.10 | 7.67 | 9.87 | 6.80 | - | 0.42 | 0.40 |
| Томск.об-3 | 0.49 | 1 | 900 | 8.00 | 09.11.2009 | - | 98.85 | 98.85 | 99.25 | -0.15 | -0.15 | -0.30 | 0.44 | 8.09 | 7.81 | - | 1.88 | 1.75 |
| ТульскОб 1 | 0.00 | 0 | 1500 | 8.50 | 28.06.2009 | - | 103.05 | 103.20 | 103.35 | 0.00 | -0.15 | 0.00 | 10.01 | 8.25 | 7.13 | - | 1.96 | 1.83 |
| Удмуртия-1 | 0.00 | 0 | 1000 | 8.20 | 27.12.2008 | - | 100.35 | 100.30 | 100.55 | 0.00 | -0.14 | 0.05 | 30.33 | 8.17 | 8.09 | - | 1.52 | 1.40 |
| Хабаровскб | 0.00 | 0 | 1000 | 8.00 | 24.11.2009 | - | 100.96 | 100.85 | 100.97 | 0.00 | 0.21 | 0.17 | 36.82 | 7.92 | 7.04 | - | 1.50 | 1.40 |
| ХантМан5об | 0.00 | 0 | 3000 | 12.00 | 27.05.2008 | - | 106.77 | 105.00 | 106.78 | 0.00 | -0.01 | 1.76 | 54.58 | 11.24 | 5.32 | - | 0.97 | 0.92 |
| Чувашия-04 | 0.00 | 0 | 750 | 12.33 | 27.03.2009 | - | 108.30 | - | 109.00 | 0.00 | -0.37 | -0.35 | 14.86 | 11.36 | 7.53 | - | 1.72 | 1.60 |
| Чувашия-05 | 0.00 | 0 | 1000 | 7.85 | 05.06.2011 | - | 102.30 | 102.31 | 103.40 | 0.00 | -1.10 | -0.10 | 33.77 | 7.67 | 7.32 | - | 3.46 | 3.22 |
| Якут-06 об | 0.00 | 0 | 2000 | 10.00 | 13.05.2010 | - | 106.76 | - | - | 0.00 | 0.00 | -0.14 | 23.29 | 9.37 | 7.10 | - | 2.13 | 1.99 |
| Якут-10 об | 0.00 | 0 | 800 | 12.00 | 17.06.2008 | - | 105.34 | - | 105.23 | 0.00 | 0.17 | 0.04 | 17.10 | 11.39 | 7.11 | - | 1.04 | 0.97 |
| ЯНАО-1 об | 246.26 | 3 | 1800 | 10.00 | 03.08.2008 | - | 104.47 | 104.35 | 109.99 | -0.06 | 0.27 | 0.12 | 26.03 | 9.57 | 6.26 | - | 1.17 | 1.10 |
| ЯрОбл-02 | 0.00 | 0 | 1000 | 12.78 | 03.07.2007 | - | 100.85 | 100.81 | 101.00 | 0.00 | 0.00 | -0.35 | 13.31 | 12.67 | 6.78 | - | 0.15 | 0.14 |
| ЯрОбл-04 | 0.00 | 0 | 1000 | 10.50 | 26.05.2009 | - | 106.15 | 106.00 | - | 0.00 | -0.35 | 0.32 | 48.62 | 9.86 | 6.79 | - | 1.82 | 1.70 |
| ЯрОбл-05 | 0.00 | 0 | 500 | 7.75 | 30.12.2008 | - | 99.95 | 99.90 | 101.05 | 0.00 | -0.05 | 0.50 | 2 | | | | | |

| ВЫПУСКИ | ОБЪЕМЫ | | | ПОГАШЕНИЕ/ ВЫКУП | | | ЦЕНА | | | ИЗМЕНЕНИЕ,% | | | ДОХОДНОСТЬ,% | | | ДЮРАЦИЯ | | |
|--------------------------|-------------------|--------------|------------------|------------------|------------|------------|---------------|---------|---------|-------------|--------|-------|--------------|---------|----------|----------|-----------|----------|
| | Оборот, млн. руб. | Число сделок | Объем, млн. руб. | Купон,% | Погашение | Оферта | Индикат. цена | Покупка | Продажа | день | неделя | месяц | НКД | Текущая | К погаш. | К оферте | Дюр. лет. | Мод. дюр |
| Нефть и газ | | | | | | | | | | | | | | | | | | |
| Альянс-01 | 0.00 | 0 | 3000 | 8.92 | 14.09.2011 | 16.09.2009 | 101.25 | 100.90 | 101.38 | 0.00 | 0.35 | 0.20 | 12.46 | 8.81 | 4.78 | 8.49 | 2.15 | 1.98 |
| ГАЗПРОМ А4 | 183.77 | 16 | 5000 | 8.22 | 10.02.2010 | - | 104.36 | 104.36 | 104.40 | -0.04 | 0.06 | 0.03 | 19.37 | 7.88 | 6.57 | - | 2.48 | 2.33 |
| ГАЗПРОМ А5 | 0.00 | 0 | 5000 | 7.58 | 09.10.2007 | - | 100.90 | 100.80 | 100.90 | 0.00 | 0.10 | 0.10 | 6.44 | 7.51 | 5.32 | - | 0.41 | 0.39 |
| ГАЗПРОМ А6 | 0.00 | 0 | 5000 | 6.95 | 06.08.2009 | - | 100.85 | 100.85 | 101.05 | 0.00 | 0.00 | -0.15 | 17.52 | 6.89 | 6.64 | - | 2.08 | 1.95 |
| ГАЗПРОМ А7 | 0.00 | 0 | 5000 | 6.79 | 29.10.2009 | - | 100.60 | 100.55 | 100.75 | 0.00 | 0.00 | -0.05 | 1.49 | 6.75 | 6.63 | - | 2.31 | 2.17 |
| ГАЗПРОМ А8 | 259.18 | 11 | 5000 | 7.00 | 27.10.2011 | - | 100.69 | 100.70 | 100.75 | 0.04 | 0.05 | 0.39 | 1.53 | 6.95 | 6.93 | - | 3.91 | 3.65 |
| ГАЗПРОМ А9 | 711.44 | 12 | 5000 | 7.23 | 12.02.2014 | - | 101.32 | 101.25 | 101.36 | 0.02 | 0.02 | 1.32 | 15.65 | 7.14 | 7.10 | - | 5.40 | 5.04 |
| ГАЗЭКФ 1 | 0.00 | 0 | 1000 | 10.50 | 16.12.2010 | 19.06.2008 | 100.50 | 100.25 | 101.35 | 0.00 | 0.15 | 0.05 | 40.56 | 10.45 | 3.24 | 10.24 | 1.04 | 0.94 |
| КмплФин 01 | 0.65 | 1 | 1000 | 12.50 | 04.02.2010 | 07.08.2008 | 99.95 | 99.70 | 99.95 | -0.05 | 0.01 | 0.10 | 31.51 | 12.51 | 6.02 | 12.89 | 1.16 | 1.03 |
| Лукойл2обл | 0.00 | 0 | 6000 | 7.25 | 17.11.2009 | - | 101.15 | 101.00 | 101.35 | 0.00 | 0.00 | 0.00 | 33.97 | 7.17 | 6.86 | - | 2.28 | 2.13 |
| Лукойл3обл | 227.16 | 4 | 8000 | 7.10 | 08.12.2011 | - | 100.50 | 100.50 | 100.55 | -0.10 | 0.00 | 0.21 | 28.79 | 7.06 | 7.09 | - | 3.88 | 3.62 |
| Лукойл4обл | 38.48 | 14 | 6000 | 7.40 | 05.12.2013 | - | 101.67 | 101.60 | 101.67 | -0.08 | 0.02 | 0.60 | 30.01 | 7.28 | 7.20 | - | 5.18 | 4.84 |
| МарийНПЗ 2 | 0.74 | 4 | 1500 | 12.00 | 16.12.2010 | 19.06.2008 | 99.50 | 99.40 | 99.50 | 1.00 | 0.20 | -0.41 | 46.36 | 12.06 | 4.07 | 12.85 | 1.03 | 0.91 |
| Мособлгаз1 | 0.00 | 0 | 700 | 10.75 | 21.12.2008 | - | 102.80 | - | - | 0.00 | 0.10 | 0.20 | 28.86 | 10.47 | 8.45 | - | 1.10 | 1.01 |
| НГК ИТЕРА | 2.42 | 2 | 2000 | 9.75 | 07.12.2007 | - | 100.95 | 100.84 | 100.95 | 0.10 | -0.10 | 0.05 | 41.40 | 9.66 | 8.17 | - | 0.55 | 0.51 |
| РуссНефть1 | 8.74 | 14 | 7000 | 9.25 | 10.12.2010 | 12.12.2008 | 85.80 | 85.78 | 85.90 | 0.40 | 0.75 | 1.80 | 37.25 | 10.78 | 9.42 | 21.09 | 1.45 | 1.20 |
| Сахатндрг1 | 44.56 | 9 | 1120 | 11.90 | 02.12.2009 | 04.06.2008 | 101.66 | 101.61 | 101.90 | -0.03 | -0.04 | 0.26 | 50.86 | 11.71 | 4.48 | 10.46 | 0.99 | 0.89 |
| ТОАП-Фин01 | 0.00 | 1 | 2000 | 12.00 | 10.12.2009 | 12.06.2008 | 99.45 | 99.20 | 99.45 | -0.15 | 0.01 | -0.10 | 48.66 | 12.07 | 5.57 | 12.92 | 1.01 | 0.89 |
| Удмнефтпр | 0.00 | 0 | 1500 | 9.50 | 01.09.2008 | - | 100.50 | - | - | 0.00 | 0.10 | -0.25 | 18.48 | 9.46 | 9.49 | - | 1.23 | 1.12 |
| ФазтонАФ 1 | 0.00 | 0 | 1000 | 10.50 | 30.07.2009 | 31.01.2008 | 100.23 | - | - | 0.00 | 0.00 | 0.05 | 28.48 | 10.48 | 3.43 | 10.37 | 0.70 | 0.64 |
| Электроэнергетика | | | | | | | | | | | | | | | | | | |
| БашкирэнЗв | 0.00 | 0 | 1500 | 8.30 | 09.03.2011 | 19.03.2009 | 100.72 | 100.75 | 110.85 | 0.00 | -0.18 | -0.08 | 9.55 | 8.24 | 4.04 | 8.11 | 1.73 | 1.60 |
| ГидроОГК-1 | 4.18 | 3 | 5000 | 8.10 | 29.06.2011 | - | 103.16 | 103.16 | 103.25 | 0.01 | -0.01 | -0.04 | 28.41 | 7.85 | 7.33 | - | 3.51 | 3.27 |
| Ленэнерго2 | 104.58 | 3 | 5000 | 8.54 | 27.01.2012 | - | 102.55 | 102.40 | 102.60 | -0.05 | 0.05 | 0.35 | 22.93 | 8.33 | 8.03 | - | 3.91 | 3.62 |
| Мосэнерго1 | 44.91 | 32 | 5000 | 7.54 | 13.09.2011 | 15.09.2009 | 100.97 | 100.91 | 100.97 | 0.00 | 0.02 | 0.07 | 10.74 | 7.47 | 4.03 | 7.20 | 2.18 | 2.03 |
| Мосэнерго2 | 20.38 | 5 | 5000 | 7.65 | 18.02.2016 | 23.02.2012 | 101.90 | 101.91 | 101.96 | 0.05 | 0.05 | 0.23 | 14.88 | 7.51 | 4.31 | 7.30 | 4.05 | 3.78 |
| МОЭСК-01 | 280.43 | 167 | 6000 | 8.05 | 06.09.2011 | - | 101.50 | 101.48 | 101.55 | 0.19 | 0.10 | 0.15 | 13.01 | 7.93 | 7.78 | - | 3.70 | 3.43 |
| МОЭСК-02 | 0.00 | 0 | 3000 | 7.00 | 09.12.2011 | 15.06.2007 | 100.00 | - | - | 0.00 | 0.00 | 0.00 | 28.19 | 7.00 | 0.15 | 6.81 | 0.10 | 0.09 |
| МОЭСК-03 | 71.92 | 4 | 5000 | 7.50 | 29.09.2011 | 01.10.2009 | 99.92 | 99.83 | 99.92 | -0.03 | -0.03 | -0.13 | 7.40 | 7.51 | 4.33 | 7.67 | 2.22 | 2.06 |
| РКС-01 | 0.00 | 0 | 1500 | 9.70 | 15.04.2009 | 17.10.2007 | 100.99 | 100.60 | 100.85 | 0.00 | 0.00 | -0.01 | 6.11 | 9.60 | 9.33 | 7.31 | 0.44 | 0.41 |
| Татэнерго1 | 5.07 | 1 | 1500 | 9.65 | 13.03.2008 | - | 101.65 | 101.55 | 101.80 | 0.00 | 0.05 | -0.06 | 15.07 | 9.50 | 7.77 | - | 0.82 | 0.76 |
| ФСК ЭЭС-01 | 0.00 | 0 | 5000 | 8.80 | 18.12.2007 | - | 101.77 | 100.61 | 101.80 | 0.00 | 0.00 | -0.12 | 34.48 | 8.65 | 5.85 | - | 0.58 | 0.55 |
| ФСК ЭЭС-02 | 12.41 | 2 | 7000 | 8.25 | 22.06.2010 | - | 103.45 | 103.40 | 103.53 | -0.03 | -0.04 | 0.00 | 30.74 | 7.97 | 7.12 | - | 2.74 | 2.56 |
| ФСК ЭЭС-03 | 21.12 | 6 | 7000 | 7.10 | 12.12.2008 | - | 100.50 | 100.41 | 100.50 | 0.00 | 0.00 | 0.00 | 28.59 | 7.06 | 6.87 | - | 1.49 | 1.40 |
| ФСК ЭЭС-04 | 50.25 | 1 | 6000 | 7.30 | 06.10.2011 | - | 100.50 | 100.50 | 100.65 | 0.00 | 0.00 | -0.17 | 5.80 | 7.26 | 7.29 | - | 3.83 | 3.57 |
| ФСК ЭЭС-05 | 150.77 | 1 | 5000 | 7.20 | 01.12.2009 | - | 100.55 | 100.50 | 100.59 | 0.00 | 0.10 | -0.06 | 30.97 | 7.16 | 7.08 | - | 2.32 | 2.16 |
| Связь | | | | | | | | | | | | | | | | | | |
| ВлГТлкВТ-2 | 50.77 | 39 | 3000 | 8.20 | 30.11.2010 | 04.12.2008 | 101.54 | 101.54 | 104.55 | 0.04 | 0.04 | 0.04 | 35.27 | 8.08 | 4.54 | 7.24 | 1.45 | 1.36 |
| ВлГТлкВТ-3 | 51.60 | 40 | 2300 | 8.50 | 30.11.2010 | - | 103.20 | 103.25 | 103.30 | 0.09 | 0.00 | 0.30 | 36.56 | 8.24 | 7.23 | - | 2.27 | 2.12 |
| ВлГТлкВТ-4 | 109.37 | 5 | 3000 | 7.99 | 03.09.2013 | 08.09.2009 | 101.87 | 101.75 | 101.87 | 0.02 | 0.07 | 0.11 | 12.92 | 7.84 | 3.33 | 7.30 | 2.13 | 1.98 |
| ДальСвз2об | 5.73 | 2 | 2000 | 8.85 | 30.05.2012 | 02.06.2010 | 104.00 | 104.00 | - | -0.05 | -0.20 | 0.01 | 37.82 | 8.51 | 5.89 | 7.47 | 2.60 | 2.42 |
| ДальСвз3об | 0.00 | 0 | 1500 | 8.60 | 03.06.2009 | - | 101.95 | 101.85 | 102.00 | 0.00 | 0.05 | 0.05 | 36.76 | 8.44 | 7.24 | - | 1.31 | 1.22 |
| МГТС-04 об | 0.00 | 0 | 1500 | 7.10 | 22.04.2009 | 23.04.2008 | 100.00 | - | - | 0.00 | 0.00 | -0.30 | 3.11 | 7.10 | 3.56 | 7.22 | 0.94 | 0.87 |
| МГТС-05 об | 0.00 | 0 | 1500 | 8.30 | 25.05.2010 | 29.05.2007 | 100.00 | 100.00 | 100.50 | 0.00 | -0.10 | -0.15 | 37.29 | 8.30 | 0.20 | 8.00 | 0.05 | 0.05 |
| МегаФонЗоб | 4.69 | 1 | 3000 | 9.25 | 15.04.2008 | - | 102.00 | 102.00 | 102.20 | -0.15 | -0.15 | -0.55 | 6.08 | 9.07 | 7.11 | - | 0.91 | 0.85 |
| СЗТелек2об | 0.00 | 0 | 600 | 7.50 | 03.10.2007 | - | 100.25 | - | - | 0.00 | 0.00 | 0.15 | 3.04 | 7.48 | 7.02 | - | 0.39 | 0.37 |
| СЗТелек3об | 0.00 | 0 | 3000 | 9.25 | 24.02.2011 | 28.02.2008 | 101.50 | - | - | 0.00 | 0.00 | -0.50 | 17.99 | 9.11 | 1.82 | 7.51 | 0.77 | 0.72 |
| СЗТелек4об | 0.26 | 1 | 2000 | 8.10 | 08.12.2011 | 11.12.2008 | 102.45 | 100.95 | 102.50 | 0.20 | 0.20 | 0.75 | 12.65 | 7.91 | 7.56 | 7.86 | 1.49 | 1.38 |
| СибТлк-4об | 0.00 | 0 | 2000 | 12.50 | 05.07.2007 | - | 100.90 | - | - | 0.00 | 0.00 | -0.31 | 43.49 | 12.39 | 6.20 | - | 0.15 | 0.14 |
| СибТлк-5об | 2.54 | 2 | 3000 | 9.20 | 25.04.2008 | - | 101.70 | 101.50 | 101.80 | -0.10 | -0.05 | -0.04 | 3.53 | 9.05 | 7.46 | - | 0.94 | 0.87 |
| СибТлк-6об | 0.00 | 0 | 2000 | 7.85 | 16.09.2010 | 23.09.2008 | 100.72 | 100.25 | 100.70 | 0.00 | 0.17 | 0.23 | 10.75 | 7.79 | 3.07 | 7.33 | 1.32 | 1.23 |
| СибТлк-7об | 33.59 | 2 | 2000 | 8.65 | 20.05.2009 | - | 102.15 | 101.90 | 102.30 | 0.00 | 0.05 | -0.29 | 40.29 | 8.47 | 7.63 | - | 1.83 | 1.70 |
| СМАРТС 03 | 1.39 | 14 | 1000 | 14.10 | 29.09.2009 | 02.10.2007 | 99.51 | 99.51 | 99.75 | -0.29 | -0.24 | -0.39 | 14.68 | 14.17 | 2.62 | 15.19 | 0.40 | 0.34 |
| УралСвзИн4 | 0.00 | 0 | 3000 | 9.99 | 01.11.2007 | - | 101.25 | 101.26 | 101.50 | 0.00 | -0.40 | -0.51 | 2.19 | 9.87 | 7.26 | - | 0.48 | 0.44 |
| УралСвзИн5 | 9.14 | 3 | 2000 | 9.19 | 17.04.2008 | - | 101.60 | 101.50 | 101.80 | 0.00 | 0.00 | -0.40 | 5.54 | 9.05 | 7.52 | - | 0.92 | 0.85 |
| УрСИ сер06 | 3.03 | 2 | 2000 | 8.20 | 17.11.2011 | 20.11.2008 | 100.97 | 100.95 | 101.15 | -0.18 | -0.03 | 0.07 | 37.97 | 8.12 | 3.42 | 7.66 | 1.42 | 1.32 |
| УрСИ сер07 | 0.00 | 0 | 3000 | 8.40 | 13.03.2012 | 17.03.2009 | 101.50 | - | - | 0.00 | 0.00 | -0.09 | 11.97 | 8.28 | 3.81 | 7.65 | 1.74 | 1.61 |
| ЦентрТел-4 | 113.10 | 6 | 5622.6 | 13.80 | 21.08.2009 | - | 113.55 | 113.55 | 113.70 | -0.20 | -0.29 | -0.15 | 31.00 | 12.15 | 7.37 | - | 2.00 | 1.86 |
| ЦентрТел-5 | 0.00 | 0 | 3000 | 8.09 | 30.08.2011 | 02.09.2008 | 101.55 | 101.50 | 102.00 | 0.00 | -3.45 | -0.20 | 14.63 | 7.97 | 2.47 | 6.94 | 1.26 | 1.18 |
| ЦНТ-03 обл. | 0.00 | 0 | 700 | 9.75 | 01.04.2009 | - | 101.00 | - | - | 0.00 | 0.00 | -0.30 | | | | | | |

| ВЫПУСКИ | ОБЪЕМЫ | | | ПОГАШЕНИЕ/ ВЫКУП | | | ЦЕНА | | | ИЗМЕНЕНИЕ,% | | | ДОХОДНОСТЬ,% | | | ДЮРАЦИЯ | | |
|-------------------------------|-------------------|--------------|------------------|------------------|------------|------------|---------------|---------|---------|-------------|--------|-------|--------------|---------|----------|----------|-----------|----------|
| | Оборот, млн. руб. | Число сделок | Объем, млн. руб. | Купон,% | Погашение | Оферта | Индикат. цена | Покупка | Продажа | день | неделя | месяц | НКД | Текущая | К погаш. | К оферте | Дюр. лет. | Мод. дюр |
| Машиностроение | | | | | | | | | | | | | | | | | | |
| АВТОВАЗоб3 | 0.05 | 1 | 5000 | 7.80 | 22.06.2010 | 26.06.2007 | 100.10 | 100.10 | 100.17 | 0.00 | -0.15 | -0.05 | 29.06 | 7.79 | 0.28 | 6.80 | 0.13 | 0.12 |
| Вагонмаш 1 | 7.97 | 11 | 300 | 13.50 | 19.06.2008 | - | 101.85 | 101.20 | 101.98 | -0.04 | 0.25 | 1.35 | 52.15 | 13.25 | 11.98 | - | 1.02 | 0.91 |
| Вагонмаш 2 | 0.00 | 0 | 1000 | 11.00 | 15.12.2010 | 18.06.2008 | 99.44 | - | 99.00 | 0.00 | 0.44 | 0.54 | 42.79 | 11.06 | 3.74 | 11.86 | 1.03 | 0.92 |
| ВКМ-Фин1об | 0.00 | 0 | 1000 | 9.75 | 04.06.2008 | - | 99.68 | 99.80 | 100.10 | 0.00 | -0.42 | 0.18 | 41.67 | 9.78 | 10.31 | - | 1.00 | 0.91 |
| ВолгоБур01 | 6.00 | 5 | 600 | 11.00 | 08.10.2008 | 10.10.2007 | 99.95 | 99.95 | 100.00 | -0.10 | -0.05 | -0.05 | 9.04 | 11.01 | 3.35 | 11.03 | 0.42 | 0.38 |
| ГАЗФин 01 | 10.06 | 2 | 5000 | 8.49 | 08.02.2011 | 12.02.2008 | 100.64 | 100.60 | 100.64 | 0.01 | -0.06 | -0.01 | 20.24 | 8.44 | 1.59 | 7.72 | 0.74 | 0.69 |
| ГИДРОМАШС1 | 0.00 | 0 | 1000 | 9.90 | 24.11.2009 | 27.05.2008 | 100.80 | 100.50 | 100.85 | 0.00 | 0.00 | 0.35 | 44.48 | 9.82 | 3.89 | 9.28 | 0.98 | 0.89 |
| ГТ-ТЭЦ 3об | 1.13 | 6 | 1500 | 10.45 | 18.04.2008 | - | 100.25 | 100.05 | 100.45 | 0.00 | 0.15 | 0.25 | 6.01 | 10.42 | 10.41 | - | 0.92 | 0.83 |
| ГТ-ТЭЦ 4об | 5.09 | 7 | 2000 | 10.71 | 02.09.2009 | - | 100.30 | 100.29 | 100.30 | 0.00 | -0.03 | 0.20 | 19.07 | 10.68 | 10.82 | - | 2.08 | 1.87 |
| ЕПК-1 | 0.00 | 0 | 1000 | 9.35 | 02.10.2008 | 04.10.2007 | 99.72 | 99.40 | - | 0.00 | 0.22 | -0.28 | 9.22 | 9.38 | 2.94 | 9.99 | 0.40 | 0.36 |
| Ижмаш 02 | 0.33 | 2 | 1000 | 13.55 | 17.06.2008 | - | 100.80 | 100.40 | 100.80 | 0.00 | -0.10 | 0.34 | 53.09 | 13.44 | 13.12 | - | 1.01 | 0.89 |
| ИнтеграФ-1 | 0.41 | 2 | 2000 | 10.50 | 20.03.2009 | - | 101.80 | 101.80 | 102.20 | -0.20 | -0.05 | 0.20 | 14.10 | 10.31 | 9.63 | - | 1.72 | 1.57 |
| ИнтеграФ-2 | 41.20 | 2 | 3000 | 10.70 | 29.11.2011 | 01.12.2009 | 102.95 | - | 103.50 | 0.00 | 0.00 | 0.10 | 46.02 | 10.39 | 5.68 | 9.59 | 2.21 | 2.02 |
| ИРКУТ-03об | 62.50 | 3 | 3250 | 8.74 | 16.09.2010 | - | 104.89 | 104.01 | 104.89 | 0.69 | 0.69 | 0.77 | 11.97 | 8.33 | 7.20 | - | 2.96 | 2.76 |
| Камаз-Фин2 | 0.00 | 0 | 1500 | 8.45 | 17.09.2010 | 19.09.2008 | 101.00 | 100.90 | 101.10 | 0.00 | 0.15 | 0.40 | 11.34 | 8.37 | 3.24 | 7.80 | 1.30 | 1.21 |
| Криоген 02 | 0.00 | 0 | 500 | 9.75 | 08.07.2008 | 10.07.2007 | 100.00 | - | - | 0.00 | 0.00 | 0.11 | 32.59 | 9.75 | 1.39 | 9.44 | 0.16 | 0.15 |
| КриогенФ 1 | 30.00 | 1 | 1000 | 11.20 | 15.12.2009 | 17.06.2008 | 99.60 | - | - | 0.00 | 0.00 | 0.60 | 43.88 | 11.24 | 5.16 | 11.91 | 1.03 | 0.92 |
| ЛОМО 02 | 0.00 | 0 | 1000 | 12.50 | 05.09.2009 | 16.09.2007 | 100.85 | 100.60 | 100.85 | 0.00 | -0.04 | 0.15 | 17.81 | 12.39 | 1.55 | 9.82 | 0.35 | 0.32 |
| Миг-Ф об | 0.00 | 0 | 3000 | 8.90 | 06.09.2011 | 11.03.2008 | 100.75 | - | 101.15 | 0.00 | 0.00 | -0.25 | 14.39 | 8.83 | 1.59 | 8.09 | 0.81 | 0.75 |
| Миг-Ф обл. | 0.00 | 0 | 1000 | 10.50 | 03.06.2009 | 06.06.2007 | 100.21 | - | 100.38 | 0.00 | -0.17 | -0.17 | 44.88 | 10.46 | 0.18 | 4.93 | 0.07 | 0.07 |
| МотовилЗ-1 | 0.00 | 0 | 1500 | 10.00 | 22.01.2009 | 26.07.2007 | 100.30 | 100.00 | 100.35 | 0.00 | 0.00 | 0.09 | 29.04 | 9.97 | 1.05 | 8.29 | 0.21 | 0.19 |
| МоторФин-1 | 2.62 | 2 | 800 | 12.00 | 19.03.2009 | 20.09.2007 | 100.55 | 100.55 | 100.64 | 0.00 | 0.15 | 0.45 | 16.44 | 11.93 | 2.08 | 10.25 | 0.36 | 0.33 |
| ОЗНА-Фин01 | 16.79 | 12 | 500 | 10.80 | 08.12.2009 | 11.12.2007 | 100.17 | 100.16 | 100.30 | 0.02 | 0.02 | 0.02 | 44.38 | 10.78 | 2.46 | 10.73 | 0.56 | 0.51 |
| ОМЗ-5 об | 56.38 | 3 | 1500 | 8.80 | 30.08.2011 | 01.09.2009 | 102.50 | 102.45 | 103.98 | 0.00 | 0.00 | 0.00 | 15.91 | 8.59 | 4.32 | 7.74 | 2.11 | 1.96 |
| ПМЗ 01 | 0.00 | 0 | 1200 | 9.90 | 21.07.2009 | 24.07.2007 | 100.10 | - | 110.12 | 0.00 | -0.39 | -0.39 | 4.61 | 9.85 | 0.70 | 7.41 | 0.20 | 0.19 |
| ПромТр01об | 19.04 | 6 | 1500 | 9.75 | 03.07.2008 | 05.07.2007 | 100.22 | 100.18 | 100.25 | 0.02 | 0.02 | -0.11 | 33.92 | 9.73 | 1.09 | 8.00 | 0.15 | 0.14 |
| ПромТр02об | 45.09 | 7 | 3000 | 10.75 | 18.10.2011 | 22.04.2008 | 102.50 | 102.30 | 102.95 | 0.25 | 0.27 | 0.65 | 5.01 | 10.49 | 5.68 | 8.12 | 0.93 | 0.86 |
| Ростверт1 | 0.00 | 0 | 800 | 9.30 | 26.05.2009 | 27.11.2007 | 100.25 | 100.30 | 100.60 | 0.00 | -0.05 | 0.05 | 41.79 | 9.27 | 2.40 | 8.90 | 0.53 | 0.48 |
| Рыбкб-1 | 0.00 | 0 | 1000 | 10.75 | 28.02.2012 | 04.03.2008 | 100.55 | 100.33 | 101.55 | 0.00 | 0.00 | 0.55 | 19.44 | 10.69 | 1.78 | 10.42 | 0.78 | 0.70 |
| СалютЭнерг | 0.00 | 0 | 3000 | 9.80 | 25.12.2007 | - | 100.60 | 100.57 | 100.80 | 0.00 | 0.05 | -0.25 | 36.52 | 9.74 | 8.95 | - | 0.60 | 0.55 |
| СатурнНПО | 0.00 | 0 | 1500 | 8.90 | 23.03.2008 | - | 100.40 | 100.33 | 100.80 | 0.00 | 0.00 | 0.02 | 11.70 | 8.86 | 8.57 | - | 0.85 | 0.78 |
| СатурнНПО2 | 0.00 | 0 | 2000 | 9.25 | 20.09.2011 | 21.03.2008 | 101.07 | 101.05 | 101.15 | 0.00 | 0.00 | 0.22 | 12.67 | 9.15 | 1.63 | 8.08 | 0.84 | 0.78 |
| СевСтАвто | 0.00 | 0 | 1500 | 8.00 | 21.01.2010 | - | 100.10 | - | 101.00 | 0.00 | 0.10 | 0.10 | 23.23 | 7.99 | 8.11 | - | 2.43 | 2.25 |
| СОКАвто 01 | 1.16 | 4 | 1100 | 12.00 | 24.04.2008 | - | 100.35 | 100.25 | 100.35 | -0.15 | 0.12 | 0.25 | 4.93 | 11.96 | 11.93 | - | 0.93 | 0.83 |
| СтрТрГаз01 | 0.00 | 0 | 3000 | 9.60 | 25.06.2008 | - | 102.00 | 101.81 | 102.20 | 0.00 | -0.06 | -0.17 | 35.51 | 9.41 | 7.84 | - | 1.06 | 0.98 |
| ТВЗ 03 | 0.00 | 1 | 1000 | 9.25 | 18.06.2010 | 20.06.2008 | 101.00 | 100.80 | 101.00 | 0.05 | 0.00 | 0.15 | 35.48 | 9.16 | 3.09 | 8.45 | 1.05 | 0.97 |
| Трансмаш-2 | 0.00 | 0 | 4000 | 8.60 | 10.12.2011 | 12.02.2009 | 100.99 | 100.10 | 101.00 | 0.00 | 0.39 | -0.16 | 20.03 | 8.52 | 3.94 | 8.13 | 1.64 | 1.52 |
| УМПО 2 | 0.00 | 0 | 4000 | 9.50 | 17.02.2009 | 19.06.2008 | 101.40 | 101.25 | 101.74 | 0.00 | -0.10 | -0.30 | 36.70 | 9.37 | 3.62 | 8.31 | 1.04 | 0.96 |
| УралВагЗФ | 10.12 | 1 | 2000 | 9.40 | 30.09.2008 | - | 101.20 | 101.01 | 101.40 | 0.10 | -0.20 | 0.49 | 9.79 | 9.29 | 8.63 | - | 1.33 | 1.22 |
| УралВагЗФ2 | 50.80 | 3 | 3000 | 9.35 | 05.10.2010 | 03.10.2007 | 100.55 | 100.50 | 100.75 | 0.07 | -0.03 | 0.05 | 9.48 | 9.30 | 0.94 | 7.85 | 0.40 | 0.37 |
| ЭМАльянс 1 | 0.00 | 0 | 2000 | 10.50 | 08.07.2011 | 13.07.2007 | 100.50 | 100.00 | 100.50 | 0.00 | 0.50 | 0.00 | 34.23 | 10.50 | 0.44 | 10.15 | 0.17 | 0.16 |
| ЭнергмашФ1 | 0.00 | 0 | 700 | 11.50 | 22.11.2011 | 27.05.2008 | 101.75 | 101.65 | 102.00 | 0.00 | 0.35 | 1.15 | 51.67 | 11.30 | 2.37 | 9.92 | 0.97 | 0.88 |
| Потребительский сектор | | | | | | | | | | | | | | | | | | |
| АиФМПФин 1 | 0.10 | 1 | 1500 | 11.75 | 17.06.2009 | 19.12.2007 | 100.20 | 100.15 | 100.20 | 0.00 | 0.00 | 0.06 | 45.71 | 11.73 | 3.41 | 11.67 | 0.58 | 0.52 |
| Аладушкин 2 | 0.00 | 0 | 1000 | 12.30 | 23.11.2011 | 25.11.2009 | 102.19 | 102.10 | 102.30 | 0.00 | 0.19 | 0.66 | 54.93 | 12.06 | 6.95 | 11.69 | 2.15 | 1.93 |
| АрнестФ-01 | 0.00 | 0 | 600 | 9.60 | 29.04.2009 | 23.04.2008 | 100.10 | - | - | 0.00 | 0.00 | 0.05 | 4.21 | 9.59 | 4.76 | 9.70 | 0.93 | 0.85 |
| Балтика1об | 0.00 | 0 | 1000 | 8.75 | 20.11.2007 | - | 101.00 | - | 101.10 | 0.00 | 0.00 | -0.15 | 40.99 | 8.66 | 7.14 | - | 0.58 | 0.55 |
| Балтимор03 | 0.00 | 0 | 800 | 11.25 | 15.05.2008 | 17.05.2007 | 99.96 | - | - | 0.00 | -0.11 | -0.24 | 54.25 | 11.25 | 11.61 | 12.98 | 0.02 | 0.01 |
| БелФергат 1 | 96.83 | 9 | 1000 | 14.50 | 17.12.2009 | 13.12.2007 | 100.00 | 100.00 | 100.20 | -0.20 | -0.19 | -0.05 | 22.64 | 14.50 | 3.47 | 15.28 | 0.57 | 0.49 |
| БородинФ-1 | 3.98 | 1 | 2500 | 10.50 | 16.12.2009 | 18.06.2008 | 99.50 | 99.50 | 99.70 | -0.10 | -0.10 | -0.48 | 40.85 | 10.55 | 4.89 | 11.27 | 1.03 | 0.93 |
| ВБД ПП 2об | 0.16 | 1 | 3000 | 9.00 | 15.12.2010 | - | 103.60 | - | - | -0.15 | -0.15 | 0.03 | 35.01 | 8.69 | 7.98 | - | 3.06 | 2.84 |
| ВостСервФ1 | 0.00 | 0 | 1500 | 10.99 | 10.09.2009 | 13.03.2008 | 100.30 | 100.50 | 100.80 | 0.00 | 0.55 | 0.52 | 17.16 | 11.01 | 4.21 | 11.52 | 0.82 | 0.73 |
| ВТК 1 | 5.98 | 8 | 1000 | 12.50 | 18.12.2009 | 21.12.2007 | 99.71 | 99.71 | 100.00 | 0.11 | -0.16 | -0.27 | 47.95 | 12.54 | 3.17 | 13.37 | 0.58 | 0.52 |
| ДжейЭфСиг1 | 20.09 | 2 | 2000 | 9.25 | 20.10.2011 | 23.10.2008 | 100.45 | 100.45 | 100.56 | -0.01 | 0.05 | 0.04 | 3.80 | 9.21 | 3.08 | 9.11 | 1.39 | 1.27 |
| ДымКолбПр1 | 0.00 | 0 | 800 | 10.99 | 30.10.2009 | 02.05.2008 | 100.50 | 100.35 | 100.55 | 0.00 | 0.00 | -0.20 | 2.11 | 10.94 | 4.31 | 10.71 | 0.95 | 0.86 |
| Имарко 1 | 2.51 | 1 | 1000 | 10.50 | 19.12.2008 | 21.12.2007 | 100.30 | 100.15 | 100.35 | 0.00 | 0.00 | 0.30 | 40.27 | 10.47 | 3.91 | 10.19 | 0.59 | 0.53 |
| КАРАТ 02 | 3.00 | 1 | 500 | 12.00 | 22.12.2009 | 25.12.2007 | 100.00 | 99.80 | 100.00 | 0.00 | 0.00 | 0.00 | 44.71 | 12.00 | 2.96 | 12.30 | 0.60 | 0.53 |
| КАРО 01 | 0.03 | 1 | 700 | 12.50 | 22.12.2009 | 24.06.2008 | 100.15 | 100.05 | 100.15 | 0. | | | | | | | | |

| ВЫПУСКИ | ОБЪЕМЫ | | | ПОГАШЕНИЕ/ ВЫКУП | | | ЦЕНА | | | ИЗМЕНЕНИЕ,% | | | ДОХОДНОСТЬ,% | | | ДЮРАЦИЯ | | |
|--|-------------------|--------------|------------------|------------------|------------|------------|---------------|---------|---------|-------------|--------|-------|--------------|---------|----------|----------|-----------|----------|
| | Оборот, млн. руб. | Число сделок | Объем, млн. руб. | Купон,% | Погашение | Оферта | Индикат. цена | Покупка | Продажа | день | неделя | месяц | НКД | Текущая | К погаш. | К оферте | Дюр. лет. | Мод. дюр |
| Розничный сектор | | | | | | | | | | | | | | | | | | |
| Автомирф-1 | 5.03 | 2 | 1000 | 11.66 | 01.09.2009 | 04.09.2007 | 100.65 | 100.55 | 100.65 | 0.20 | 0.20 | 0.35 | 21.08 | 11.58 | 1.34 | 9.36 | 0.32 | 0.29 |
| АЛПИ-Инв-1 | 22.63 | 4 | 1500 | 10.99 | 21.08.2009 | 24.08.2007 | 100.30 | 100.21 | 100.30 | 0.03 | 0.00 | 0.06 | 23.18 | 10.96 | 1.27 | 9.69 | 0.29 | 0.26 |
| Алькор-01 | 35.01 | 3 | 1500 | 10.75 | 08.12.2009 | 11.12.2007 | 100.03 | 99.90 | 100.05 | 0.13 | 0.13 | -0.02 | 44.18 | 10.75 | 2.50 | 10.94 | 0.56 | 0.51 |
| АлтЗем об | 3.08 | 1 | 3000 | 9.89 | 30.06.2009 | 01.07.2008 | 102.75 | 101.50 | 101.95 | 1.12 | 0.90 | 1.45 | 34.95 | 9.63 | 8.63 | 8.75 | 1.07 | 0.99 |
| Арбат 01 | 0.00 | 0 | 1500 | 10.50 | 20.06.2008 | 22.06.2007 | 100.10 | - | - | 0.00 | 0.20 | 0.00 | 40.27 | 10.49 | 1.00 | 9.25 | 0.12 | 0.11 |
| Атлант-М 1 | 17.68 | 6 | 1000 | 12.25 | 13.11.2008 | 15.11.2007 | 99.90 | 100.00 | 100.10 | -0.10 | -0.13 | 0.00 | 59.07 | 12.26 | 12.02 | 12.83 | 0.49 | 0.43 |
| БАНАНА-М-1 | 17.79 | 3 | 1000 | 11.25 | 23.10.2009 | 26.10.2007 | 100.50 | 100.50 | 100.55 | 0.00 | 0.00 | 0.40 | 4.32 | 11.19 | 1.95 | 10.07 | 0.46 | 0.42 |
| БелКПлюс-1 | 0.00 | 0 | 500 | 12.60 | 22.10.2009 | 25.10.2007 | 97.50 | 97.15 | 98.95 | 0.00 | 0.00 | -0.70 | 5.18 | 12.92 | 6.35 | 18.43 | 0.46 | 0.39 |
| Бразерск 1 | 0.00 | 0 | 500 | 12.50 | 25.12.2009 | 21.12.2007 | 99.50 | 99.75 | 100.20 | 0.00 | -0.25 | -0.55 | 16.78 | 12.56 | 3.25 | 14.02 | 0.59 | 0.52 |
| ВикторияФ | 103.68 | 7 | 1500 | 10.40 | 29.01.2009 | - | 101.15 | 98.75 | 110.00 | 1.10 | 1.00 | 1.05 | 28.21 | 10.28 | 9.87 | - | 1.58 | 1.44 |
| ГорСупер-1 | 0.00 | 0 | 1000 | 10.99 | 21.07.2009 | 22.01.2008 | 100.20 | 100.27 | 101.00 | 0.00 | 0.00 | -0.30 | 5.12 | 10.97 | 3.55 | 11.12 | 0.68 | 0.61 |
| ДиксиТр.1 | 0.00 | 0 | 1800 | 11.00 | 20.07.2009 | 20.07.2007 | 100.05 | 100.05 | 100.15 | 0.00 | 0.00 | 0.00 | 33.45 | 10.99 | 0.95 | 10.39 | 0.19 | 0.17 |
| ДиксиФин-1 | 164.87 | 15 | 3000 | 9.25 | 17.03.2011 | - | 98.40 | 97.90 | 98.50 | 0.20 | 0.50 | 1.40 | 12.67 | 9.40 | 9.99 | - | 3.28 | 2.98 |
| ДМЦЕНТРоб1 | 50.56 | 4 | 1150 | 8.50 | 26.05.2015 | - | 101.15 | 101.00 | 101.20 | 0.35 | 0.55 | 0.55 | 36.33 | 8.40 | 8.47 | - | 5.79 | 5.34 |
| ДомоФин-01 | 20.01 | 3 | 1000 | 12.50 | 14.02.2008 | - | 99.99 | 99.50 | 100.00 | -0.01 | -0.01 | -0.06 | 29.11 | 12.50 | 12.84 | - | 0.74 | 0.65 |
| ЕВРОПА-01 | 0.00 | 0 | 1200 | 10.75 | 14.10.2010 | 16.10.2008 | 100.54 | 99.40 | 100.10 | 0.00 | 0.04 | 0.89 | 6.48 | 10.70 | 4.59 | 10.62 | 1.36 | 1.23 |
| Евросеть-2 | 0.00 | 0 | 3000 | 10.25 | 02.06.2009 | 04.12.2007 | 99.50 | 99.65 | 99.89 | 0.00 | -0.20 | -0.37 | 44.09 | 10.30 | 3.16 | 11.47 | 0.54 | 0.49 |
| ИнкомЛада2 | 0.00 | 0 | 1400 | 12.00 | 12.02.2010 | 15.02.2008 | 100.50 | - | - | 0.00 | 0.20 | 0.25 | 27.62 | 11.92 | 3.22 | 11.53 | 0.72 | 0.65 |
| Карус.Ф 01 | 9.17 | 1 | 3000 | 9.75 | 12.09.2013 | 18.09.2008 | 101.90 | 101.80 | 102.00 | 0.10 | 0.09 | 0.13 | 13.36 | 9.57 | 1.87 | 8.40 | 1.29 | 1.19 |
| КОПЕИКА 01 | 0.00 | 0 | 1200 | 9.75 | 17.06.2008 | - | 100.30 | - | - | 0.00 | -0.10 | -0.30 | 13.39 | 9.71 | 9.50 | - | 1.57 | 1.43 |
| КОПЕИКА 02 | 1.61 | 3 | 4000 | 8.70 | 15.02.2012 | 18.02.2009 | 99.55 | 99.55 | 99.80 | 0.00 | 0.15 | -0.35 | 18.83 | 8.74 | 3.56 | 9.28 | 1.64 | 1.50 |
| КОПЕИКА 03 | 129.48 | 7 | 4000 | 9.80 | 15.02.2012 | 20.08.2008 | 101.38 | 101.05 | 101.38 | 0.13 | 0.13 | 0.48 | 21.21 | 9.67 | 9.78 | 8.14 | 1.19 | 1.10 |
| КОРА УК 01 | 0.00 | 0 | 1000 | 12.00 | 14.07.2009 | 15.01.2008 | 100.25 | 100.02 | - | 0.00 | -0.05 | 0.25 | 7.89 | 11.97 | 3.80 | 12.12 | 0.66 | 0.59 |
| МагнитФ 01 | 0.00 | 0 | 2000 | 9.34 | 19.11.2008 | - | 102.50 | - | - | 0.00 | 0.00 | -0.25 | 43.50 | 9.11 | 7.72 | - | 1.40 | 1.30 |
| МагнитФ 02 | 77.23 | 6 | 5000 | 8.20 | 23.03.2012 | 24.03.2010 | 100.10 | 100.07 | 100.15 | 0.10 | 0.05 | 0.00 | 9.44 | 8.19 | 8.34 | 8.32 | 2.59 | 2.39 |
| МартаФин 1 | 18.62 | 27 | 700 | 14.84 | 22.05.2008 | - | 96.45 | 95.50 | 96.45 | 1.45 | 1.45 | 4.55 | 68.71 | 15.39 | 19.64 | - | 0.93 | 0.78 |
| МартаФин 2 | 0.68 | 3 | 1000 | 11.75 | 06.12.2009 | 07.06.2007 | 99.30 | 99.30 | 99.55 | -0.29 | -0.30 | 1.30 | 49.90 | 11.83 | 0.61 | 20.34 | 0.07 | 0.06 |
| МартаФин 3 | 10.19 | 5 | 2000 | 13.00 | 02.08.2011 | 01.02.2008 | 95.30 | 95.35 | 96.30 | -0.20 | -0.20 | 5.30 | 35.26 | 13.64 | 3.62 | 21.15 | 0.70 | 0.58 |
| МатрицаФ-1 | 5.97 | 3 | 1200 | 12.32 | 10.12.2008 | 13.06.2007 | 99.44 | 99.23 | 99.45 | 0.44 | 0.24 | 0.25 | 50.29 | 12.39 | 1.07 | 17.72 | 0.09 | 0.08 |
| МвидеоФ-01 | 0.00 | 1 | 2000 | 10.00 | 18.11.2009 | 21.11.2007 | 100.10 | 100.10 | 100.90 | -0.10 | -0.10 | -0.30 | 46.58 | 9.99 | 2.12 | 10.03 | 0.51 | 0.46 |
| МИРФинанс1 | 0.40 | 1 | 1000 | 10.50 | 27.12.2007 | - | 99.97 | 99.97 | 100.15 | 0.00 | 0.00 | -0.04 | 38.84 | 10.50 | 10.78 | - | 0.61 | 0.55 |
| МКАПИТАЛ-1 | 0.00 | 0 | 1500 | 8.60 | 20.08.2009 | 21.08.2008 | 100.00 | 100.00 | - | 0.00 | 0.00 | 0.05 | 18.38 | 8.60 | 5.01 | 8.77 | 1.22 | 1.12 |
| МонеткаФ-1 | 0.00 | 0 | 1000 | 10.70 | 14.05.2009 | 15.11.2007 | 100.10 | 99.80 | 100.30 | 0.00 | -0.10 | 0.60 | 51.59 | 10.69 | 2.76 | 10.76 | 0.49 | 0.44 |
| НатурПрод2 | 30.15 | 3 | 1000 | 10.75 | 16.06.2009 | 18.12.2007 | 100.30 | 100.30 | 100.50 | -0.20 | 0.31 | 0.25 | 42.12 | 10.72 | 3.04 | 10.45 | 0.58 | 0.53 |
| Орхидея 01 | 0.01 | 1 | 1000 | 10.70 | 09.04.2009 | - | 100.03 | 100.07 | 100.15 | -0.03 | -0.12 | 0.03 | 8.50 | 10.70 | 2.39 | - | 1.83 | 1.79 |
| Патэрсон 1 | 0.00 | 0 | 2000 | 10.00 | 17.12.2009 | 19.06.2008 | 100.14 | 100.11 | 100.25 | 0.00 | -0.11 | -0.04 | 13.70 | 9.99 | 4.43 | 10.27 | 1.05 | 0.95 |
| Перекрест1 | 0.00 | 0 | 1500 | 8.15 | 08.07.2008 | 10.07.2007 | 100.00 | - | 100.19 | 0.00 | 0.00 | -0.07 | 27.24 | 8.15 | 1.16 | 7.93 | 0.16 | 0.15 |
| ПротекФин1 | 0.00 | 0 | 5000 | 8.90 | 02.11.2011 | 04.11.2009 | 99.60 | - | 99.64 | 0.00 | 0.10 | 0.10 | 0.49 | 8.94 | 5.37 | 9.29 | 2.28 | 2.09 |
| ПятерочкаФ | 0.00 | 0 | 1500 | 11.45 | 12.05.2010 | - | 109.30 | - | - | 0.00 | 0.60 | 0.05 | 55.52 | 10.53 | 8.29 | - | 2.52 | 2.32 |
| ПятерочФ 2 | 25.95 | 1 | 3000 | 9.30 | 14.12.2010 | - | 103.85 | 104.00 | 104.10 | 0.00 | 0.00 | 0.00 | 36.44 | 8.96 | 8.20 | - | 3.04 | 2.81 |
| САМОХВАЛ-1 | 0.00 | 0 | 1500 | 11.40 | 21.10.2009 | 23.04.2008 | 99.70 | 99.50 | 100.10 | 0.00 | -0.10 | -0.15 | 5.00 | 11.42 | 4.73 | 11.95 | 0.93 | 0.83 |
| ТехИнвест-1 | 1.05 | 8 | 2000 | 10.00 | 26.05.2011 | 29.05.2008 | 99.53 | 99.46 | 99.53 | 0.03 | 0.08 | -0.22 | 44.38 | 10.05 | 2.86 | 10.75 | 0.98 | 0.89 |
| Толкнига-2 | 0.00 | 0 | 1500 | 10.51 | 09.12.2010 | 11.12.2008 | 101.90 | 100.00 | 101.80 | 0.00 | 0.40 | 1.90 | 42.62 | 10.31 | 4.32 | 9.40 | 1.45 | 1.32 |
| Строительство, ипотека и недвижимость | | | | | | | | | | | | | | | | | | |
| АдаманФ1об | 0.02 | 1 | 500 | 13.10 | 05.06.2008 | - | 100.20 | 100.10 | 100.50 | 0.00 | 0.20 | -0.05 | 55.63 | 13.07 | 12.30 | - | 0.98 | 0.88 |
| АдаманФ2об | 10.00 | 1 | 2000 | 11.25 | 20.05.2010 | 24.05.2007 | 100.00 | 99.95 | 100.10 | 0.05 | 0.05 | 0.15 | 24.04 | 11.25 | 0.13 | 10.99 | 0.04 | 0.03 |
| АИЖК 1об | 0.00 | 0 | 1070 | 11.00 | 01.12.2008 | - | 106.77 | 106.67 | 106.77 | 0.00 | 0.00 | 0.07 | 48521 | 10.30 | 6.47 | - | 1.42 | 1.33 |
| АИЖК 2об | 0.00 | 0 | 1500 | 11.00 | 01.02.2010 | - | 109.91 | - | - | 0.00 | 0.00 | 0.16 | 29.84 | 10.01 | 7.07 | - | 2.39 | 2.23 |
| АИЖК 3об | 0.00 | 0 | 2250 | 9.40 | 15.10.2010 | - | 105.30 | 104.80 | 105.30 | 0.00 | 0.00 | 0.25 | 6.70 | 8.93 | 6.95 | - | 2.01 | 1.88 |
| АИЖК 4об | 0.00 | 0 | 900 | 8.70 | 01.02.2012 | - | 105.54 | 105.55 | 105.70 | 0.00 | -0.01 | 0.14 | 2.38 | 8.24 | 7.51 | - | 3.95 | 3.67 |
| АИЖК 5об | 0.00 | 0 | 2200 | 7.35 | 15.10.2012 | - | 100.25 | 100.40 | 100.55 | 0.00 | 0.06 | 0.30 | 5.24 | 7.34 | 7.51 | - | 4.15 | 3.86 |
| АИЖК 6об | 63.35 | 4 | 2500 | 7.40 | 15.07.2014 | - | 100.65 | 100.60 | - | 0.25 | 0.30 | 0.40 | 5.27 | 7.35 | 7.47 | - | 4.97 | 4.62 |
| АИЖК 7об | 165.95 | 5 | 4000 | 7.68 | 15.07.2016 | - | 102.28 | 102.28 | 102.45 | -0.12 | 0.03 | 0.88 | 5.47 | 7.51 | 7.48 | - | 5.77 | 5.37 |
| АИЖК 8об | 0.00 | 0 | 5000 | 7.63 | 15.06.2018 | 15.03.2014 | 101.90 | 101.90 | 101.99 | 0.00 | 0.18 | 0.30 | 11.92 | 7.50 | 7.50 | 7.46 | 4.91 | 4.56 |
| АИЖК 9об | 0.00 | 0 | 5000 | 7.49 | 15.02.2017 | 15.02.2015 | 101.00 | - | - | 0.00 | 0.00 | 0.21 | 18.88 | 7.42 | 7.52 | 7.51 | 5.38 | 5.01 |
| АИЖК КО-02 | 0.00 | 0 | 1000 | 9.00 | 23.08.2011 | - | 100.65 | 100.70 | 100.85 | 0.00 | -0.09 | 0.35 | 18.00 | 8.93 | 8.92 | - | 3.06 | 2.81 |
| Востокем1 | 0.24 | 1 | 800 | 12.00 | 19.11.2009 | 22.11.2007 | 100.52 | 100.40 | 100.52 | 0.02 | 0.32 | 0.52 | 55.56 | 11.94 | 2.40 | 11.25 | 0.51 | 0.46 |
| ГлМосСтр-2 | 5.04 | 1 | 4000 | 11.50 | 17.03.2011 | 20.09.2007 | 100.70 | 100.65 | 100.90 | 0.02 | -0.05 | -0.30 | 15.75 | 11.42 | 0.91 | | | |

| ВЫПУСКИ | ОБЪЕМЫ | | | ПОГАШЕНИЕ/ ВЫКУП | | | ЦЕНА | | | ИЗМЕНЕНИЕ, % | | | ДОХОДНОСТЬ, % | | | ДЮРАЦИЯ | | |
|------------------------------------|-------------------|--------------|------------------|------------------|------------|------------|---------------|---------|---------|--------------|--------|-------|---------------|---------|----------|----------|-----------|----------|
| | Оборот, млн. руб. | Число сделок | Объем, млн. руб. | Купон, % | Погашение | Оферта | Индикат. цена | Покупка | Продажа | день | неделя | месяц | НКД | Текущая | К погаш. | К оферте | Дюр. лет. | Мод. дюр |
| Химия и нефтехимия | | | | | | | | | | | | | | | | | | |
| ВМУ-Фин 01 | 3.03 | 2 | 1500 | 11.00 | 22.12.2009 | 25.12.2007 | 100.65 | 100.65 | 100.81 | -0.10 | 0.24 | -0.05 | 40.99 | 10.93 | 2.44 | 10.10 | 0.60 | 0.54 |
| Дорогобуж1 | 0.00 | 0 | 900 | 8.60 | 11.06.2008 | - | 100.50 | 100.25 | - | 0.00 | 0.30 | 0.13 | 35.11 | 8.58 | 8.57 | - | 1.03 | 0.95 |
| КуйбАзот-2 | 11.06 | 3 | 2000 | 8.80 | 04.03.2011 | - | 101.00 | 100.60 | 101.20 | 0.40 | 0.00 | 0.50 | 15.19 | 8.71 | 8.66 | - | 3.28 | 3.02 |
| МарийНПЗ | 10.98 | 4 | 800 | 12.40 | 16.12.2008 | 19.06.2007 | 100.15 | 99.80 | 100.20 | 0.00 | 0.05 | 0.00 | 48.58 | 12.38 | 0.74 | 10.47 | 0.11 | 0.10 |
| НБ-РЕТАЛ-1 | 0.00 | 0 | 1000 | 9.90 | 09.12.2009 | 10.12.2008 | 100.00 | 99.75 | 100.10 | 0.00 | 0.00 | 0.00 | 40.41 | 9.90 | 6.36 | 10.13 | 1.45 | 1.32 |
| НИКОСХИМ 2 | 0.00 | 0 | 1500 | 12.30 | 20.08.2009 | 16.08.2007 | 100.95 | - | - | 0.00 | 0.14 | -0.20 | 28.64 | 12.18 | 1.03 | 8.92 | 0.26 | 0.24 |
| НИТОЛ 02 | 6.81 | 11 | 2200 | 11.75 | 15.12.2009 | - | 102.30 | 102.06 | 102.30 | 0.05 | 0.00 | 0.40 | 46.03 | 11.49 | 10.99 | - | 2.22 | 2.00 |
| НКНХ-03 об | 0.00 | 0 | 500 | 8.00 | 01.09.2007 | - | 100.36 | - | - | 0.00 | 0.00 | 0.00 | 3.84 | 7.97 | 6.98 | - | 0.30 | 0.28 |
| НКНХ-04 об | 0.00 | 0 | 1500 | 9.99 | 26.03.2012 | 02.04.2009 | 104.40 | 103.75 | - | 0.00 | 0.05 | 0.41 | 10.67 | 9.57 | 3.09 | 7.55 | 1.76 | 1.64 |
| САНОС-02об | 0.00 | 0 | 3000 | 10.00 | 10.11.2009 | 13.11.2007 | 105.40 | - | - | 0.00 | 0.00 | -0.35 | 48.77 | 9.49 | 7.74 | -0.57 | 0.49 | 0.49 |
| СИБУРХолд1 | 25.13 | 1 | 1500 | 7.70 | 01.11.2012 | 05.11.2009 | 100.50 | 100.50 | 100.70 | 0.00 | 0.00 | -0.09 | 0.21 | 7.66 | 3.62 | 7.62 | 2.31 | 2.15 |
| СНХЗ Фин 1 | 0.00 | 0 | 1000 | 10.70 | 29.09.2009 | 02.10.2007 | 100.30 | 100.30 | 100.55 | 0.00 | 0.07 | 0.30 | 11.14 | 10.68 | 1.70 | 9.98 | 0.39 | 0.36 |
| ТАИФ-Фин01 | 0.00 | 0 | 4000 | 8.42 | 09.09.2010 | 11.09.2008 | 99.80 | 99.65 | 99.85 | 0.00 | 0.05 | 0.02 | 13.15 | 8.44 | 3.60 | 8.75 | 1.28 | 1.18 |
| УЖК обл | 0.00 | 0 | 500 | 10.50 | 21.01.2011 | 25.01.2008 | 100.55 | - | - | 0.00 | 0.00 | 0.00 | 4.03 | 10.44 | 1.93 | 10.04 | 0.69 | 0.63 |
| Добывающая промышленность | | | | | | | | | | | | | | | | | | |
| Бетон 01 | 0.00 | 2 | 1500 | 9.10 | 03.06.2009 | - | 100.40 | - | 100.59 | -0.15 | -0.15 | 0.15 | 38.89 | 9.06 | 9.07 | - | 1.86 | 1.70 |
| Кокс 01 | 49.67 | 6 | 3000 | 8.95 | 16.07.2009 | - | 101.20 | 101.00 | 101.20 | 0.05 | 0.15 | 0.15 | 27.71 | 8.84 | 8.50 | - | 1.98 | 1.83 |
| ХайлендГФ1 | 4.28 | 3 | 750 | 12.75 | 02.04.2008 | - | 100.70 | 100.70 | 101.29 | 0.05 | -0.30 | 0.30 | 12.92 | 12.66 | 12.44 | - | 0.85 | 0.76 |
| Лесная промышленность и ЦБК | | | | | | | | | | | | | | | | | | |
| АЛБК-Инов 3 | 0.00 | 0 | 1500 | 9.95 | 14.04.2011 | 18.10.2007 | 100.30 | 100.40 | 101.00 | 0.00 | -0.15 | -0.50 | 6.00 | 9.92 | 1.06 | 9.56 | 0.43 | 0.39 |
| ГОТЭК-2 | 4.51 | 2 | 1500 | 11.50 | 18.06.2009 | 21.06.2007 | 100.15 | 100.10 | 100.29 | -0.35 | -0.35 | -0.08 | 44.42 | 11.48 | 0.54 | 9.72 | 0.11 | 0.10 |
| ДЗ-Фин -1 | 0.00 | 1 | 400 | 11.60 | 23.05.2008 | 25.05.2007 | 99.50 | 99.12 | 99.90 | 0.50 | 0.25 | 0.50 | 53.39 | 11.66 | 0.92 | 23.50 | 0.04 | 0.03 |
| НЛК 01 | 0.00 | 0 | 500 | 12.45 | 31.01.2008 | - | 99.50 | - | - | 0.00 | -0.50 | -0.50 | 33.77 | 12.51 | 13.55 | - | 0.70 | 0.61 |
| ПЭФ-Союз-1 | 0.00 | 0 | 300 | 10.00 | 09.10.2007 | - | 100.00 | - | - | 0.00 | 0.00 | 0.80 | 9.86 | 10.00 | 9.90 | - | 0.41 | 0.38 |
| СЗЛК-Фин-1 | 0.00 | 0 | 1000 | 11.50 | 02.03.2010 | 02.09.2008 | 99.50 | 99.05 | 99.65 | 0.00 | 0.00 | -0.50 | 20.79 | 11.56 | 5.88 | 12.24 | 1.24 | 1.10 |
| Агропромышленный комплекс | | | | | | | | | | | | | | | | | | |
| АгрГрупп-1 | 0.00 | 0 | 400 | 11.50 | 20.05.2009 | 21.11.2007 | 101.00 | - | - | 0.00 | 0.00 | 0.00 | 24.89 | 11.39 | 2.59 | 9.89 | 0.51 | 0.47 |
| АгрикаПП 1 | 6.52 | 2 | 1000 | 11.80 | 29.09.2009 | 01.04.2008 | 99.99 | 100.00 | 101.05 | -0.01 | -0.01 | -0.01 | 12.28 | 11.80 | 4.61 | 12.13 | 0.87 | 0.77 |
| Агроком 01 | 11.99 | 6 | 1500 | 10.75 | 21.06.2011 | 26.06.2007 | 99.99 | - | 100.04 | -0.01 | 0.14 | 0.39 | 40.05 | 10.75 | 0.33 | 10.41 | 0.13 | 0.11 |
| Агрохолд 1 | 1.30 | 2 | 1000 | 13.00 | 24.07.2009 | 20.07.2007 | 99.82 | 99.82 | 100.00 | -0.18 | 0.02 | -0.03 | 7.48 | 13.02 | 1.23 | 13.86 | 0.19 | 0.17 |
| Аркада-01 | 5.45 | 8 | 600 | 13.20 | 28.06.2008 | 29.06.2007 | 100.10 | 100.00 | 100.12 | 0.00 | 0.08 | 0.05 | 48.46 | 13.19 | 1.49 | 11.87 | 0.13 | 0.12 |
| Аркада-02 | 6.25 | 5 | 700 | 13.31 | 20.02.2009 | 22.08.2007 | 100.10 | 100.00 | 100.20 | 0.05 | 0.00 | 0.08 | 28.81 | 13.30 | 13.63 | 12.58 | 0.28 | 0.25 |
| Белгрок-1 | 0.00 | 0 | 700 | 10.90 | 02.12.2008 | 04.12.2007 | 100.25 | - | - | 0.00 | 0.00 | 0.00 | 19.71 | 10.87 | 3.92 | 10.84 | 0.55 | 0.49 |
| Евросервис | 189.05 | 9 | 1500 | 13.25 | 18.12.2007 | - | 100.07 | 99.95 | 100.09 | 0.02 | 0.07 | -0.03 | 18.88 | 13.24 | 13.76 | - | 0.58 | 0.51 |
| МельнКомб | 247.23 | 2 | 1000 | 11.50 | 26.02.2009 | 30.08.2007 | 99.49 | - | 99.40 | 0.69 | -0.28 | 0.59 | 22.37 | 11.56 | 2.27 | 12.95 | 0.30 | 0.27 |
| МсельПром1 | 5.44 | 9 | 1000 | 13.00 | 12.12.2008 | 15.06.2007 | 100.02 | 99.97 | 100.02 | 0.00 | 0.02 | 0.07 | 52.36 | 13.00 | 0.78 | 12.15 | 0.10 | 0.09 |
| ОГО-агро-2 | 25.38 | 11 | 1200 | 12.95 | 25.02.2009 | - | 99.90 | 99.66 | 99.90 | 0.20 | 0.00 | 0.50 | 26.25 | 12.96 | 13.41 | - | 1.43 | 1.26 |
| РазгуляйФ2 | 3.04 | 3 | 2000 | 10.25 | 27.09.2011 | 01.04.2008 | 100.44 | 100.24 | 100.44 | 0.24 | 0.14 | 0.09 | 10.67 | 10.21 | 2.07 | 9.94 | 0.87 | 0.79 |
| Русагро 01 | 0.00 | 0 | 1000 | 8.50 | 19.07.2008 | - | 100.00 | - | - | 0.00 | -0.90 | -0.90 | 26.32 | 8.42 | 7.83 | - | 1.13 | 1.05 |
| Черемушки | 0.00 | 0 | 700 | 11.30 | 02.03.2009 | 03.03.2008 | 100.20 | 99.70 | 100.20 | 0.00 | 0.00 | 0.00 | 20.74 | 11.28 | 5.14 | 11.29 | 0.79 | 0.71 |
| ЭФКО-02 об | 0.00 | 0 | 1500 | 10.50 | 22.01.2010 | 25.01.2008 | 100.50 | - | - | 0.00 | -0.20 | -0.10 | 30.21 | 10.45 | 2.65 | 9.95 | 0.68 | 0.62 |
| Ютранзит2 | 0.00 | 0 | 1200 | 11.50 | 25.11.2008 | 29.05.2007 | 99.50 | 98.00 | 99.65 | 0.00 | 0.00 | 1.00 | 51.67 | 11.56 | 1.03 | 20.67 | 0.05 | 0.04 |
| Транспорт | | | | | | | | | | | | | | | | | | |
| КААД-2 | 10.08 | 1 | 3000 | 10.50 | 22.05.2008 | 22.11.2007 | 100.70 | 100.51 | 101.00 | 0.00 | -0.10 | 0.04 | 48.62 | 10.45 | 5.03 | 9.69 | 0.51 | 0.46 |
| ММК ТФ 01 | 0.81 | 2 | 650 | 11.50 | 10.07.2008 | - | 100.80 | 100.45 | 108.55 | 0.05 | 0.80 | 0.30 | 37.81 | 11.41 | 11.01 | - | 1.09 | 0.98 |
| РЖД-02обл | 0.00 | 1 | 4000 | 7.75 | 05.12.2007 | - | 100.95 | 100.10 | 101.15 | -0.35 | -0.15 | 0.45 | 33.12 | 7.68 | 6.11 | - | 0.55 | 0.52 |
| РЖД-03обл | 0.00 | 0 | 4000 | 8.33 | 02.12.2009 | - | 104.10 | 103.55 | 104.15 | 0.00 | -0.01 | -0.10 | 35.60 | 8.00 | 6.67 | - | 2.29 | 2.15 |
| РЖД-04обл | 0.00 | 0 | 10000 | 6.59 | 14.06.2007 | - | 100.07 | - | - | 0.00 | 0.02 | 0.00 | 26.72 | 6.59 | 5.89 | - | 0.09 | 0.09 |
| РЖД-05обл | 573.76 | 5 | 10000 | 6.67 | 22.01.2009 | - | 100.30 | 100.20 | 100.35 | 0.00 | 0.15 | 0.19 | 19.37 | 6.65 | 6.58 | - | 1.61 | 1.51 |
| РЖД-06обл | 103.21 | 6 | 10000 | 7.35 | 10.11.2010 | - | 101.80 | 101.76 | 101.80 | 0.02 | 0.05 | 0.10 | 35.64 | 7.22 | 6.88 | - | 3.05 | 2.85 |
| РЖД-07обл | 681.34 | 20 | 5000 | 7.55 | 07.11.2012 | - | 102.93 | 102.90 | 102.94 | 0.03 | -0.02 | -0.02 | 36.61 | 7.34 | 7.02 | - | 4.46 | 4.16 |
| ТрансаэрФ | 0.25 | 2 | 2500 | 11.65 | 05.02.2009 | 09.08.2007 | 100.10 | 100.10 | 100.22 | -0.20 | 0.00 | -0.17 | 29.36 | 11.64 | 1.61 | 10.91 | 0.25 | 0.22 |
| ЭйрЮнион01 | 0.00 | 0 | 1500 | 13.00 | 10.11.2009 | 15.05.2007 | 99.99 | - | - | 0.00 | 0.00 | 1.19 | 30.99 | 13.00 | 12.58 | 13.50 | 0.01 | 0.01 |
| ЮТэйр-Ф 02 | 0.00 | 0 | 1000 | 9.95 | 10.03.2009 | 11.03.2008 | 100.25 | 100.00 | 100.33 | 0.00 | 0.25 | -0.05 | 16.08 | 9.95 | 4.72 | 10.32 | 0.80 | 0.73 |
| ЮТэйр-Ф 03 | 81.20 | 6 | 2000 | 10.40 | 14.12.2010 | 16.12.2008 | 100.25 | 100.20 | 100.25 | 0.00 | 0.00 | 0.40 | 40.75 | 10.37 | 4.83 | 10.47 | 1.46 | 1.32 |
| Лизинг | | | | | | | | | | | | | | | | | | |
| МедведьФ 1 | 0.00 | 0 | 750 | 13.00 | 01.09.2010 | 05.09.2007 | 100.40 | 100.20 | 100.44 | 0.00 | 0.25 | 0.20 | 23.15 | 12.95 | 1.16 | 12.20 | 0.31 | 0.28 |
| МЛК-Фин 01 | 0.00 | 0 | 550 | 12.90 | 23.07.2009 | - | 100.00 | - | - | 0.00 | 0.00 | 0.30 | 5.30 | 12.90 | 13.53 | - | 1.94 | 1.71 |
| Открытие01 | 0.00 | 0 | 175 | 11.00 | 11.11.2008 | - | 99.05 | - | - | 0.00 | 0.00 | -0.25 | 22.94 | 11.11 | 12.94 | - | 0.70 | 0.62 |
| ПЭБЛизинг | 16.02 | 1 | 500 | 12.50 | 23.09.2009 | 26.03.2008 | 100.05 | - | - | 0.00 | 0.00 | -0.45 | 15.07 | 12.49 | 4.81 | 12.78 | 0.85 | 0.75 |
| РТК-ЛИЗ 4с | 0.00 | 0 | 900 | 8.80 | 08.04.2008 | - | 100.98 | - | 100.94 | 0.00 | 0.74 | 0.98 | 2.99 | 8.78 | 8.61 | - | 0.71 | 0.66 |
| РТК-ЛИЗ 5с | 0.00 | 0 | 2025 | 8.80 | 12.08.2010 | 16.08.2007 | 100.25 | - | 100.45 | 0.00 | 0.05 | -0.30 | 18.44 | 8.78 | 1.01 | 7.68 | | |

| ВЫПУСКИ | ОБЪЕМЫ | | | ПОГАШЕНИЕ/ ВЫКУП | | | ЦЕНА | | | ИЗМЕНЕНИЕ, % | | | ДОХОДНОСТЬ, % | | | ДЮРАЦИЯ | | |
|--------------------------|-------------------|--------------|------------------|------------------|------------|------------|---------------|---------|---------|--------------|--------|-------|---------------|---------|---------|---------|-----------|----------|
| | Оборот, млн. руб. | Число сделок | Объем, млн. руб. | Купон, % | Погашение | Оферта | Индикат. цена | Покупка | Продажа | день | неделя | месяц | НКД | Текущая | Кпогаш. | Коферте | Дюр. лет. | Мод. дюр |
| Финансовый сектор | | | | | | | | | | | | | | | | | | |
| Абсолют 02 | 0.00 | 0 | 1000 | 9.70 | 30.06.2008 | 02.07.2007 | 100.48 | - | 100.50 | 0.00 | -0.05 | 0.14 | 10.36 | 9.65 | 0.75 | 5.89 | 0.14 | 0.13 |
| АК БАРС-02 | 0.00 | 0 | 1500 | 8.25 | 22.01.2009 | 26.07.2007 | 100.15 | 99.97 | 100.15 | 0.00 | 0.03 | 0.10 | 23.96 | 8.24 | 0.93 | 7.34 | 0.21 | 0.19 |
| БанкСЮ301 | 9.51 | 4 | 1000 | 9.25 | 24.04.2008 | - | 101.69 | 101.60 | 101.69 | 0.09 | -0.31 | -0.21 | 3.80 | 9.10 | 7.61 | - | 0.92 | 0.86 |
| БанкСЮ302 | 20.09 | 2 | 2000 | 8.37 | 05.10.2009 | 04.10.2007 | 100.48 | 100.47 | 100.48 | 0.10 | -0.07 | 0.00 | 8.48 | 8.33 | 8.31 | 7.08 | 0.40 | 0.37 |
| ВТБ - 4 об | 0.00 | 0 | 3000 | 8.95 | 03.03.2010 | - | 101.45 | - | - | 0.00 | 0.00 | 1.45 | 15.94 | 8.82 | 8.53 | - | 2.51 | 2.32 |
| ВТБ - 5 об | 0.00 | 0 | 5000 | 6.30 | 19.03.2009 | 20.03.2008 | 100.00 | - | - | 0.00 | 0.00 | 0.00 | 8.63 | 6.30 | 2.98 | 6.39 | 0.85 | 0.79 |
| ВТБ - 6 об | 0.00 | 0 | 15000 | 5.90 | 17.10.2013 | 24.04.2008 | 100.35 | - | - | 0.00 | 0.00 | 0.00 | 2.42 | 5.88 | 0.84 | 5.64 | 0.93 | 0.88 |
| Газбанк 01 | 0.00 | 0 | 15000 | 6.50 | 06.07.2016 | 18.07.2007 | 100.30 | - | - | 0.00 | 0.29 | -0.10 | 4.10 | 6.50 | 0.13 | 6.42 | 0.19 | 0.18 |
| Газпром 1 | 0.00 | 0 | 750 | 10.50 | 25.11.2008 | 20.11.2007 | 100.25 | 100.20 | 100.30 | 0.00 | 0.25 | 0.25 | 49.19 | 10.50 | 3.69 | 10.76 | 0.50 | 0.46 |
| ГазпромБ 2 | 0.00 | 0 | 5000 | 7.10 | 27.01.2011 | - | 99.50 | 99.30 | 99.90 | 0.00 | -0.40 | -0.20 | 19.26 | 7.11 | 7.28 | - | 3.27 | 3.05 |
| ДельтаКр-1 | 0.00 | 0 | 5000 | 6.54 | 20.11.2013 | 28.11.2007 | 100.10 | - | - | 0.00 | 0.00 | 0.00 | 29.21 | 6.53 | 6.63 | 6.44 | 0.53 | 0.50 |
| ЕврокомФК1 | 0.00 | 0 | 1500 | 7.09 | 01.12.2009 | - | 100.50 | - | - | 0.00 | 0.00 | 0.00 | 30.50 | 7.05 | 6.99 | - | 2.32 | 2.17 |
| Зенит 2обл | 0.00 | 0 | 1000 | 11.50 | 18.12.2009 | 21.12.2007 | 100.20 | - | - | 0.00 | -0.85 | -0.70 | 44.11 | 11.39 | 2.40 | 10.07 | 0.59 | 0.53 |
| Зенит 3обл | 51.44 | 4 | 2000 | 8.39 | 16.02.2009 | - | 100.90 | 100.80 | 100.95 | 0.14 | 0.96 | 0.96 | 19.54 | 8.40 | 8.59 | - | 1.65 | 1.52 |
| Кедр-01 | 0.00 | 0 | 3000 | 8.45 | 09.11.2011 | 14.11.2007 | 100.45 | - | - | 0.00 | 0.00 | 0.02 | 40.98 | 8.41 | 0.88 | 7.68 | 0.49 | 0.46 |
| Кедр-02 | 29.98 | 1 | 450 | 11.50 | 05.10.2007 | - | 99.95 | - | - | 0.00 | 0.00 | 0.00 | 11.03 | 11.51 | 12.12 | - | 0.40 | 0.35 |
| КИТФинБанк | 4.02 | 2 | 1000 | 11.15 | 15.09.2009 | 18.03.2008 | 100.20 | 100.25 | 100.50 | -0.15 | -0.50 | 0.20 | 15.88 | 11.13 | 4.15 | 11.34 | 0.82 | 0.73 |
| КМБ-Банк2 | 4.12 | 4 | 2000 | 10.00 | 23.03.2010 | 17.09.2008 | 101.80 | 101.80 | 101.85 | 0.00 | 0.35 | 1.80 | 15.62 | 9.82 | 4.24 | 8.73 | 1.29 | 1.18 |
| КрЕврБ-01 | 0.00 | 0 | 2000 | 10.00 | 18.12.2008 | - | 103.00 | 103.01 | 103.10 | 0.00 | 0.14 | 0.25 | 39.73 | 9.71 | 8.12 | - | 1.47 | 1.36 |
| ЛОКОБанк 2 | 0.00 | 0 | 3400 | 7.75 | 30.11.2011 | 03.12.2008 | 100.65 | 100.70 | - | 0.00 | 0.00 | 0.00 | 33.12 | 7.70 | 2.63 | 7.43 | 1.46 | 1.36 |
| МастерБ-2 | 0.00 | 0 | 3500 | 7.94 | 03.02.2010 | 06.08.2008 | 99.14 | - | - | 0.00 | 0.00 | -0.86 | 20.23 | 8.01 | 4.08 | 8.86 | 1.18 | 1.09 |
| МастерБ-3 | 0.00 | 0 | 500 | 10.65 | 22.04.2008 | - | 100.40 | 100.00 | - | 0.00 | 0.00 | 0.10 | 6.13 | 10.61 | 10.59 | - | 0.91 | 0.82 |
| МДМ-Банк03 | 2.70 | 12 | 1000 | 11.75 | 23.05.2008 | 25.05.2007 | 100.02 | 100.01 | 100.03 | -0.01 | -0.07 | -0.15 | 54.08 | 11.75 | 11.81 | 10.65 | 0.04 | 0.03 |
| МКБ 02обл | 0.00 | 0 | 1200 | 11.75 | 30.11.2011 | 05.12.2007 | 100.28 | 100.11 | 100.30 | 0.00 | -0.02 | 0.28 | 50.22 | 11.71 | 1.45 | 11.47 | 0.54 | 0.49 |
| ММБ 02обл. | 0.00 | 0 | 6000 | 7.60 | 01.10.2009 | 04.10.2007 | 100.25 | - | - | 0.00 | 0.00 | 0.00 | 7.50 | 7.58 | 1.18 | 6.91 | 0.40 | 0.37 |
| МоскомцБ | 22.18 | 2 | 1000 | 10.40 | 04.06.2009 | 06.12.2007 | 100.81 | 100.80 | 101.05 | 0.01 | 0.31 | 0.51 | 44.16 | 10.32 | 2.54 | 9.09 | 0.55 | 0.50 |
| МоскомцБ-2 | 0.00 | 0 | 3000 | 6.50 | 11.02.2009 | 13.02.2008 | 100.23 | - | - | 0.00 | 0.00 | 0.00 | 15.32 | 6.49 | 2.73 | 6.26 | 0.75 | 0.70 |
| МоскомцБ | 0.00 | 0 | 1000 | 9.30 | 10.12.2008 | - | 100.70 | 100.55 | 100.75 | 0.00 | 0.18 | 0.15 | 39.75 | 9.25 | 3.07 | - | 1.47 | 1.43 |
| МоскомцБ-2 | 0.00 | 0 | 3000 | 8.40 | 15.02.2011 | 19.08.2008 | 100.00 | 100.00 | - | 0.00 | 0.00 | 0.00 | 18.41 | 8.40 | 2.97 | 8.56 | 1.22 | 1.12 |
| НОМОС бв | 10.82 | 4 | 800 | 10.03 | 16.08.2007 | - | 100.64 | 100.59 | 100.70 | 0.04 | 0.04 | -0.07 | 23.35 | 9.97 | 7.40 | - | 0.27 | 0.25 |
| НОМОС бв | 5.04 | 3 | 3000 | 8.25 | 16.06.2009 | 18.12.2007 | 100.40 | 100.16 | 100.40 | 0.00 | 0.15 | 0.10 | 32.32 | 8.22 | 2.23 | 7.68 | 0.59 | 0.54 |
| НОМОС 7в | 0.00 | 0 | 3000 | 8.50 | 31.08.2009 | - | 100.90 | 100.51 | 100.90 | 0.00 | 0.10 | 0.25 | 16.77 | 8.43 | 8.24 | - | 2.11 | 1.95 |
| Петрокомб2 | 0.00 | 0 | 1000 | 9.69 | 29.04.2009 | 02.09.2007 | 100.10 | 100.05 | 100.25 | 0.00 | 0.00 | -0.15 | 2.39 | 9.68 | 9.09 | 9.34 | 0.31 | 0.29 |
| ПРББ-5 | 0.00 | 0 | 3000 | 7.89 | 15.02.2009 | - | 100.85 | 100.85 | 101.02 | 0.00 | -0.05 | -0.22 | 18.59 | 7.82 | 7.39 | - | 1.66 | 1.55 |
| РОСБАНК-1 | 103.56 | 7 | 7000 | 7.85 | 16.02.2011 | - | 102.51 | 102.51 | 102.64 | 0.11 | 0.18 | 0.51 | 16.99 | 7.66 | 7.28 | - | 3.25 | 3.03 |
| РосселлБ 2 | 264.96 | 12 | 10000 | 7.34 | 09.02.2017 | 18.02.2010 | 100.70 | 100.60 | 100.71 | 0.20 | 0.30 | 0.45 | 15.69 | 7.29 | 2.18 | 7.18 | 2.53 | 2.36 |
| РосселлхозБ | 0.00 | 0 | 3000 | 7.20 | 04.06.2008 | - | 100.10 | 100.30 | - | 0.00 | -0.25 | -0.15 | 12.82 | 7.19 | 7.29 | - | 1.03 | 0.96 |
| РусСтанд-3 | 0.00 | 0 | 2000 | 8.40 | 22.08.2007 | - | 99.75 | 99.75 | 100.30 | 0.00 | -0.35 | 0.00 | 18.18 | 8.39 | 7.89 | - | 0.28 | 0.26 |
| РусСтанд-4 | 10.00 | 1 | 3000 | 8.25 | 03.03.2008 | - | 100.25 | 100.00 | 100.50 | 0.00 | 0.00 | 0.15 | 15.60 | 8.23 | 8.06 | - | 0.79 | 0.73 |
| РусСтанд-5 | 0.00 | 0 | 5000 | 8.50 | 09.09.2010 | 11.09.2008 | 100.15 | 99.75 | 101.05 | 0.00 | 0.00 | 0.00 | 13.27 | 8.49 | 3.51 | 8.54 | 1.28 | 1.18 |
| РусСтанд-6 | 0.00 | 0 | 6000 | 8.10 | 09.02.2011 | 15.08.2007 | 100.00 | 99.75 | - | 0.00 | 0.00 | 0.00 | 19.08 | 8.10 | 0.57 | 7.95 | 0.26 | 0.24 |
| РусСтанд-7 | 0.00 | 0 | 5000 | 8.50 | 20.09.2011 | 25.03.2008 | 100.40 | 99.65 | 101.00 | 0.00 | 0.00 | 0.00 | 10.48 | 8.47 | 1.66 | 8.16 | 0.85 | 0.79 |
| Русфинанс1 | 0.00 | 0 | 1500 | 7.65 | 02.12.2008 | - | 101.15 | 101.50 | 101.80 | 0.00 | 0.00 | 0.00 | 32.91 | 7.56 | 6.97 | - | 1.46 | 1.36 |
| Русфинанс2 | 0.00 | 0 | 1500 | 7.50 | 02.12.2008 | - | 100.00 | - | - | 0.00 | 0.00 | 0.00 | 32.26 | 7.50 | 7.64 | - | 1.46 | 1.36 |
| Русфинанс4 | 0.00 | 0 | 4000 | 7.74 | 12.02.2010 | - | 100.25 | 100.00 | 100.30 | 0.00 | 0.00 | 0.25 | 17.81 | 7.72 | 7.78 | - | 2.50 | 2.32 |
| РусьБанк-1 | 1.02 | 1 | 1400 | 10.00 | 19.03.2009 | - | 102.18 | 102.08 | 102.30 | -0.02 | 0.03 | 0.10 | 13.70 | 9.79 | 8.88 | - | 1.72 | 1.58 |
| СевКазна-1 | 0.41 | 1 | 1000 | 10.75 | 01.10.2009 | 04.10.2007 | 100.10 | 99.80 | 100.65 | -0.23 | -0.23 | -0.40 | 10.60 | 10.74 | 1.80 | 10.89 | 0.39 | 0.35 |
| СобинБ 01 | 0.00 | 0 | 1047.55 | 12.00 | 13.05.2009 | 14.11.2007 | 99.95 | - | - | 0.00 | 0.00 | -0.07 | 58.19 | 12.01 | 3.18 | 12.46 | 0.48 | 0.43 |
| Соллидарн-1 | 0.00 | 0 | 1000 | 10.75 | 01.12.2009 | 04.12.2007 | 100.00 | - | 100.04 | 0.00 | -0.10 | -0.20 | 19.44 | 10.75 | 2.46 | 11.18 | 0.55 | 0.49 |
| СПб-банк-1 | 9.72 | 4 | 1000 | 9.60 | 22.06.2009 | 17.06.2007 | 100.20 | - | 100.20 | 0.10 | 0.20 | 0.10 | 14.47 | 9.58 | 0.37 | 7.50 | 0.10 | 0.09 |
| Спурт 01об | 0.00 | 0 | 500 | 9.25 | 15.11.2007 | - | 100.20 | - | - | 0.00 | 0.00 | 0.20 | 21.54 | 9.23 | 9.14 | - | 0.50 | 0.46 |
| СудострБ-1 | 5.07 | 4 | 1500 | 10.50 | 02.07.2009 | 05.07.2007 | 100.36 | 100.36 | 100.43 | -0.01 | -0.07 | -0.04 | 36.53 | 10.46 | 0.57 | 7.80 | 0.15 | 0.14 |
| ТатфондБ 3 | 0.24 | 2 | 1500 | 10.00 | 19.05.2009 | 20.11.2007 | 101.05 | 100.95 | 101.05 | -0.05 | -0.04 | -0.04 | 21.92 | 9.90 | 2.14 | 8.19 | 0.51 | 0.47 |
| ТурАлемФ 1 | 0.00 | 0 | 3000 | 7.75 | 06.10.2009 | - | 100.00 | - | - | 0.00 | 0.00 | 0.00 | 6.58 | 7.75 | 7.90 | - | 2.23 | 2.07 |
| УБРИР-ф 02 | 0.00 | 0 | 1000 | 11.00 | 02.07.2009 | 05.07.2007 | 100.15 | 100.12 | 100.19 | 0.00 | -0.05 | -0.15 | 10.85 | 10.98 | 0.71 | 9.88 | 0.15 | 0.14 |
| УРСАБанк 2 | 0.00 | 0 | 1500 | 10.00 | 12.12.2008 | 15.06.2007 | 100.40 | - | - | 0.00 | 0.00 | 0.00 | 15.34 | 9.96 | 0.35 | 5.72 | 0.10 | 0.09 |
| УРСАБанк 3 | 0.00 | 0 | 3000 | 9.60 | 04.06.2009 | - | 102.00 | 101.30 | - | 0.00 | 0.00 | 0.70 | 40.77 | 9.41 | 8.70 | - | 1.85 | 1.71 |
| УРСАБанк 5 | 0.00 | 0 | 3000 | 10.05 | 18.10.2011 | - | 104.45 | 104.35 | 105.00 | 0.00 | 0.15 | 1.45 | 4.68 | 9.62 | 9.01 | - | 3.69 | 3.39 |
| УРСАБанк 6 | 0.00 | | | | | | | | | | | | | | | | | |

| ЭМИТЕНТЫ | ОБЪЁМ | | ПОГАШЕНИЕ | | ЦЕНА | | ИЗМЕНЕНИЕ,% | | | ДОХОДНОСТЬ,% | | | РЕЙТИНГ | | | ДЮРАЦИЯ | |
|------------------------------------|-------------|---------|------------|-------------------|---------|---------|-------------|--------|-------|--------------|---------|-------------------|---------|---------|-------|-----------|----------|
| | Объем, млн. | Купон,% | Погашение | Дней до погашения | Покупка | Продажа | день | неделю | месяц | К погаш. | Текущая | Спрэд к benchmark | S&P | Moody's | Fitch | Дюр. лет. | Мод. дюр |
| Суверенные еврооблигации | | | | | | | | | | | | | | | | | |
| Россия 07 | \$ 2 400 | 10.000 | 26.06.2007 | 43 | 100.44 | 100.56 | 0.00 | -0.06 | -0.43 | 5.71 | 9.96 | 99 | BBB+ | Baa2 | BBB+ | 0.11 | 0.11 |
| Россия 10 | \$ 2 718 | 8.250 | 31.03.2010 | 1052 | 104.38 | 104.69 | -0.06 | -0.18 | -0.18 | 5.35 | 7.90 | 73 | BBB+ | Baa2 | BBB+ | 1.53 | 1.49 |
| Россия 18 | \$ 3 466 | 11.000 | 24.07.2018 | 4089 | 143.88 | 144.31 | 0.00 | 0.22 | -0.56 | 5.63 | 7.65 | 96 | BBB+ | Baa2 | BBB+ | 7.30 | 7.10 |
| Россия 30 | \$19 526 | 5.000 | 31.03.2030 | 8357 | 113.44 | 113.88 | 0.00 | 0.00 | 0.11 | 5.65 | 4.41 | 98 | BBB+ | Baa2 | BBB+ | 7.19 | 7.00 |
| Россия 28 | \$ 2 500 | 12.750 | 24.06.2028 | 7712 | 182.31 | 182.81 | 0.00 | 0.21 | 0.07 | 5.89 | 6.99 | 121 | BBB+ | Baa2 | BBB+ | 10.42 | 10.12 |
| Облигации Минфина РФ | | | | | | | | | | | | | | | | | |
| MINFIN 8 | \$ 1 322 | 3.000 | 14.11.2007 | 184 | 97.00 | 98.00 | 0.00 | 0.00 | 0.00 | 6.29 | 3.09 | 0 | BBB+ | Baa2 | BBB+ | 2.78 | 2.58 |
| MINFIN 5 | \$ 2 167 | 3.000 | 14.05.2008 | 366 | 97.50 | 97.50 | 0.00 | 0.19 | 0.39 | 6.24 | 3.08 | 0 | BBB+ | Baa2 | BBB+ | 3.76 | 3.57 |
| MINFIN 7 | \$ 1 750 | 3.000 | 14.05.2011 | 1461 | 91.00 | 91.88 | 0.00 | -0.07 | 0.62 | 6.91 | 3.30 | 0 | BBB+ | Baa2 | BBB+ | 6.20 | 5.85 |
| Облигации Aries | | | | | | | | | | | | | | | | | |
| ARIES 01 | € 2 000 | 7.362 | 25.10.2007 | 164 | 101.42 | 101.57 | -0.01 | -0.04 | -0.26 | 4.13 | 7.26 | -7 | BBB+ | Baa2 | BBB+ | | 2.63 |
| ARIES 02 | € 1 000 | 7.750 | 25.10.2009 | 895 | 107.53 | 107.70 | -0.03 | -0.07 | -0.51 | 4.41 | 7.21 | 23 | BBB+ | Baa2 | BBB+ | 2.24 | 2.15 |
| ARIES 03 | \$ 2 436 | 9.600 | 25.10.2014 | 2721 | 127.44 | 127.76 | -0.15 | -0.20 | -0.22 | 5.12 | 7.53 | 53 | BBB+ | Baa2 | BBB+ | 5.71 | 5.57 |
| Муниципальные еврооблигации | | | | | | | | | | | | | | | | | |
| Москва 11 | € 374 | 6.450 | 12.10.2011 | 1612 | 105.75 | 106.03 | 0.04 | 0.03 | -0.46 | 4.96 | 6.10 | 75 | BBB+ | Baa1 | BBB+ | 3.86 | 3.68 |
| Татарстан 15 | € 250 | 7.700 | 03.08.2015 | 3003 | 102.88 | 103.31 | 0.00 | 0.00 | 0.20 | 7.23 | 7.48 | 255 | BB- | Ba1 | BB+ | 6.14 | 5.93 |
| Корпоративные еврооблигации | | | | | | | | | | | | | | | | | |
| Алроса 08 | \$ 500 | 8.125 | 06.05.2008 | 358 | 102.19 | 102.34 | 0.01 | 0.00 | -0.16 | 5.77 | 7.95 | 88 | BB- | Ba2 | | 0.95 | 0.93 |
| Алроса 14 | \$ 800 | 8.875 | 17.11.2014 | 2744 | 115.47 | 115.98 | -0.01 | 0.10 | 0.12 | 6.26 | 7.69 | 167 | BB- | Ba2 | | 5.57 | 5.40 |
| Вимм-Билль-Данн 08 | \$ 150 | 8.500 | 21.05.2008 | 373 | 102.00 | 102.25 | 0.00 | -0.02 | 0.12 | 6.43 | 8.33 | 154 | B+ U | B1 | | 0.96 | 0.93 |
| Вымпелком 09 | \$ 450 | 10.000 | 16.06.2009 | 764 | 107.68 | 107.98 | 0.03 | 0.01 | 0.13 | 6.02 | 9.29 | 130 | BB+ | Ba2 | | 1.87 | 1.81 |
| Вымпелком 10 | \$ 300 | 8.000 | 11.02.2010 | 1004 | 104.02 | 104.53 | 0.03 | 0.12 | -0.11 | 6.37 | 7.69 | 173 | BB+ | Ba2 | | 2.47 | 2.39 |
| Вымпелком 11 | \$ 300 | 8.375 | 22.10.2011 | 1622 | 107.22 | 107.73 | 0.00 | 0.00 | 0.00 | 6.47 | 7.81 | 188 | BB- | | B+ | 3.80 | 3.68 |
| ГАЗПРОМ 09 | \$ 700 | 10.500 | 21.10.2009 | 891 | 111.46 | 111.80 | 0.04 | -0.08 | -0.29 | 5.40 | 9.42 | 69 | BBB | A3 | BBB- | 2.21 | 2.15 |
| ГАЗПРОМ 10 | \$ 1 000 | 7.800 | 27.09.2010 | 1232 | 109.43 | 109.75 | 0.17 | 0.13 | -0.48 | 4.69 | 7.13 | 51 | BBB | A3 | BBB- | 2.98 | 2.85 |
| ГАЗПРОМ 12 | \$ 1 000 | 4.560 | 09.12.2012 | 2036 | 97.49 | 97.71 | 0.12 | 0.10 | -0.11 | 5.08 | 4.68 | 87 | BBB | A3 | BBB- | 4.94 | 4.70 |
| ГАЗПРОМ 13-1 | \$ 1 750 | 9.625 | 01.03.2013 | 2118 | 118.92 | 119.36 | 0.01 | -0.02 | 0.42 | 5.74 | 8.09 | 115 | BBB | A3 | BBB- | 4.61 | 4.49 |
| ГАЗПРОМ 13-2 | \$ 1 222 | 4.505 | 22.07.2013 | 2261 | 96.88 | 97.87 | 0.04 | 0.00 | 0.01 | 5.76 | 4.65 | 116 | BBB | A3 | BBB- | 2.54 | 2.48 |
| ГАЗПРОМ 13-3 | \$ 647 | 5.625 | 22.07.2013 | 2261 | 99.88 | 100.18 | 0.00 | -0.05 | 0.18 | 5.68 | 5.63 | 108 | BBB | A3 | BBB- | 2.19 | 2.13 |
| ГАЗПРОМ 15 | \$ 1 000 | 5.875 | 01.06.2015 | 2940 | 103.30 | 103.65 | 0.15 | 0.13 | -0.22 | 5.36 | 5.69 | 114 | BBB | A3 | BBB- | 6.32 | 6.00 |
| ГАЗПРОМ 20 | \$ 1 250 | 7.201 | 01.02.2020 | 4646 | 105.25 | 105.75 | 0.00 | 0.00 | 0.47 | 5.86 | 6.84 | 127 | BBB | A3 | BBB- | 3.95 | 3.84 |
| ГАЗПРОМ 34 | \$ 1 000 | 8.625 | 28.04.2034 | 9846 | 130.48 | 130.96 | -0.02 | 0.18 | 1.43 | 6.27 | 6.61 | 142 | BBB | A3 | BBB- | 12.56 | 12.18 |
| Галерея 13 | \$ 175 | 10.125 | 15.05.2013 | 2193 | 98.00 | 100.50 | 0.00 | 0.00 | 0.45 | 10.58 | 10.33 | 599 | | | | 4.63 | 4.40 |
| Дон-Строй, 10 | € 150 | 10.000 | 01.11.2010 | 1267 | 99.75 | 100.25 | - | - | - | 10.09 | 10.03 | 551 | | | | 3.02 | 2.88 |
| Евразхолдинг 09 | \$ 300 | 10.875 | 03.08.2009 | 812 | 108.92 | 109.19 | -0.12 | -0.10 | -0.17 | 6.48 | 9.98 | 175 | BB- | B2 | BB | 1.98 | 1.92 |
| Евразхолдинг 15 | \$ 750 | 8.250 | 10.11.2015 | 3102 | 104.43 | 104.68 | 0.09 | 0.22 | 0.85 | 7.53 | 7.90 | 286 | BB- | B2 | BB | 6.31 | 6.08 |
| Мегафон 09 | \$ 375 | 8.000 | 10.12.2009 | 941 | 104.02 | 104.31 | -0.10 | -0.10 | 0.03 | 6.28 | 7.69 | 156 | BB | | BB+ | 2.30 | 2.23 |
| ММК 08 | \$ 300 | 8.000 | 21.10.2008 | 526 | 102.36 | 102.84 | -0.01 | 0.00 | 0.22 | 6.25 | 7.82 | 153 | BB | Ba2 | BB- | 1.37 | 1.33 |
| МТС 08 | \$ 400 | 9.750 | 30.01.2008 | 261 | 102.60 | 102.80 | -0.03 | -0.07 | -0.31 | 5.91 | 9.50 | 99 | BB- | Ba3 | | 0.68 | 0.66 |
| МТС 10 | \$ 400 | 8.375 | 14.10.2010 | 1249 | 106.17 | 106.49 | 0.01 | 0.06 | -0.02 | 6.30 | 7.89 | 166 | BB- | Ba3 | | 3.05 | 2.95 |
| МТС 12 | \$ 400 | 8.000 | 28.01.2012 | 1720 | 105.92 | 106.37 | -0.02 | 0.07 | -0.06 | 6.51 | 7.55 | 192 | BB- | Ba3 | | 3.95 | 3.82 |
| НОРНИКЕЛЬ, 09 | \$ 500 | 7.125 | 30.09.2009 | 870 | 102.85 | 103.43 | 0.04 | -0.08 | -0.03 | 5.82 | 6.93 | 110 | BBB- | Baa2 | BBB- | 2.21 | 2.15 |
| РЖД 30 | 1000 rub | 11.000 | 30.06.2012 | 1874 | 101.38 | 101.75 | 0.00 | - | 0.00 | 10.69 | 10.85 | 406 | BBB+ | A3 | BBB+ | 4.49 | 4.37 |
| Северсталь 09 | € 325 | 8.625 | 24.02.2009 | 652 | 103.96 | 104.46 | -0.04 | -0.02 | 0.09 | 6.22 | 8.30 | 149 | BB- | | BB- | 1.66 | 1.61 |
| Северсталь 14 | \$ 375 | 9.250 | 19.04.2014 | 2532 | 110.94 | 111.44 | 0.10 | 0.29 | 2.03 | 7.21 | 8.34 | 262 | BB- | | BB- | 5.33 | 5.15 |
| Сибнефть 09 | \$ 500 | 10.750 | 15.01.2009 | 612 | 107.85 | 108.14 | -0.08 | -0.13 | -0.36 | 5.73 | 9.97 | 101 | BB+ | Ba1 | | 1.52 | 1.48 |
| Система 08 | \$ 350 | 10.250 | 14.04.2008 | 336 | 103.53 | 103.78 | -0.05 | -0.10 | -0.15 | 6.19 | 9.90 | 129 | BB- | | B+ | 0.89 | 0.86 |
| Система 11 | \$ 350 | 8.875 | 28.01.2011 | 1355 | 106.18 | 106.68 | 0.07 | 0.19 | 0.01 | 6.95 | 8.36 | 232 | BB- | | B+ | 3.17 | 3.07 |
| Ситроникс 09 | \$ 200 | 7.875 | 02.03.2009 | 658 | 100.81 | 101.80 | 0.00 | -0.34 | 0.12 | 7.37 | 7.81 | 265 | | | B- | 1.68 | 1.63 |
| ТНК 07 | \$ 700 | 11.000 | 11.11.2011 | 1642 | 102.30 | 102.45 | 0.00 | 0.00 | -0.33 | 6.23 | 10.75 | 122 | BB+ | | BBB- | 0.50 | 0.48 |
| Транснефть-2014 | \$ 1 300 | 5.670 | 05.03.2014 | 2487 | 99.33 | 99.83 | 0.08 | 0.03 | 0.14 | 5.79 | 5.71 | 120 | BBB+ | A2 | | 5.67 | 5.52 |

Источники: REUTERS

| ЭМИТЕНТЫ | ОБЪЁМ | | ПОГАШЕНИЕ | | ЦЕНА | | ИЗМЕНЕНИЕ,% | | | ДОХОДНОСТЬ,% | | РЕЙТИНГ | | | ДЮРАЦИЯ | | | |
|--|-------------|---------|------------|-------------------|---------|---------|-------------|--------|-------|--------------|---------|-------------------|-----|---------|---------|-----------|----------|-------|
| | Объем, млн. | Купон,% | Погашение | Дней до погашения | Покупка | Продажа | день | неделю | месяц | К погаш. | Текущая | Спрэд к benchmark | S&P | Moody's | Fitch | Дюр. лет. | Мод. дюр | |
| Еврооблигации финансового сектора | | | | | | | | | | | | | | | | | | |
| Абсолют 09 | \$ | 200 | 8.75 | 07.04.2009 | 694 | 103.00 | 103.50 | -0.06 | -0.24 | 3.82 | 7.02 | 8.50 | 230 | B1 | B | 1.77 | 1.71 | |
| АК БАРС 08 | \$ | 175 | 8 | 27.10.2008 | 532 | 100.40 | 100.85 | 0.00 | 0.02 | 0.08 | 7.70 | 7.97 | 298 | | BB- | 1.39 | 1.34 | |
| Альфа-банк 08 | \$ | 250 | 7.75 | 02.07.2008 | 415 | 101.13 | 101.55 | 0.05 | 0.16 | 0.19 | 6.68 | 7.66 | 177 | BB | BB- | 1.07 | 1.04 | |
| Альфа-банк 15 | \$ | 225 | 8.625 | 09.12.2015 | 3131 | 100.66 | 101.27 | 0.06 | 0.21 | 0.44 | 8.40 | 8.57 | 377 | BB | BB- | 3.03 | 2.91 | |
| Альфа-Банк, 09 | \$ | 400 | 7.875 | 10.10.2009 | 880 | 101.48 | 101.98 | 0.00 | 0.25 | 0.41 | 7.19 | 7.76 | 246 | BB- | Ba1 | B+ | 2.22 | 2.14 |
| Альфа-Банк, Каз-н 17 | \$ | 300 | 8.635 | 22.02.2017 | 3572 | 99.99 | 100.88 | 0.16 | 0.00 | 0.22 | 8.63 | 8.64 | 396 | | | 6.67 | 6.40 | |
| Банк Москвы 13 | \$ | 500 | 7.335 | 13.05.2013 | 2191 | 104.88 | 105.38 | -0.17 | 0.13 | 0.47 | 6.34 | 6.99 | 175 | | Baa2 | BBB | 6.67 | 6.40 |
| Банк Москвы 15 | \$ | 300 | 7.5 | 25.11.2015 | 3117 | 103.45 | 103.95 | -0.21 | 0.01 | -0.04 | 6.39 | 7.25 | 176 | | Baa2 | BBB | 3.07 | 2.97 |
| Банк Москвы, 09 | \$ | 250 | 8 | 28.09.2009 | 868 | 104.75 | 104.97 | 0.04 | -0.04 | -0.08 | 5.82 | 7.64 | 110 | | BBB | 2.19 | 2.13 | |
| Банк Москвы, 09 | 5000 rub | 7.25 | 25.11.2009 | 926 | 101.50 | 101.88 | 0.00 | 0.00 | 0.00 | 0.00 | 6.60 | 7.14 | 45 | | | 2.32 | 2.25 | |
| Банк Москвы, 10 | \$ | 300 | 7.375 | 26.11.2010 | 1292 | 104.70 | 105.23 | 0.01 | 0.07 | 0.08 | 5.88 | 7.04 | 125 | | Baa2 | BBB | 3.08 | 2.99 |
| Банк Союз, 10 | \$ | 125 | 9.375 | 16.02.2010 | 1009 | 100.36 | 100.81 | 0.01 | 0.49 | 0.22 | 9.21 | 9.34 | 457 | B- | | 2.44 | 2.33 | |
| БИН Банк 09 | \$ | 200 | 9.5 | 18.05.2009 | 735 | 99.25 | 100.44 | 0.00 | 0.00 | 0.20 | 9.92 | 9.57 | 521 | B- | B- | 1.79 | 1.71 | |
| ВТБ 07 | \$ | 300 | 8.255 | 30.07.2007 | 77 | 100.00 | | -0.05 | -0.07 | -0.20 | 8.24 | 8.26 | | BBB+ | A2 | BBB+ | | 2.45 |
| ВТБ 08 | \$ | 550 | 6.875 | 11.12.2008 | 577 | 101.75 | 101.97 | 0.12 | 0.12 | -0.15 | 5.69 | 6.76 | 96 | BBB+ | A2 | BBB+ | 1.47 | 1.43 |
| ВТБ 11 | \$ | 450 | 7.5 | 12.10.2011 | 1612 | 107.02 | 107.41 | 0.10 | 0.08 | 0.07 | 5.68 | 7.01 | 108 | | | 3.83 | 3.73 | |
| ВТБ 15 | \$ | 750 | 6.315 | 04.02.2015 | 2823 | 102.54 | 102.93 | -0.19 | -0.37 | 0.47 | 5.30 | 6.16 | 66 | BBB+ | A2 | BBB+ | 2.50 | 2.44 |
| ВТБ 35 | \$ | 1000 | 6.25 | 30.06.2035 | 10274 | 103.47 | 104.22 | 0.04 | -0.02 | 0.73 | 5.99 | 6.04 | 114 | BBB+ | A2 | BBB+ | 13.53 | 13.14 |
| Газпромбанк 08 | \$ | 1050 | 7.25 | 30.10.2008 | 535 | 102.02 | 102.31 | 0.00 | -0.06 | -0.15 | 5.78 | 7.11 | 106 | | | 1.40 | 1.37 | |
| Газпромбанк 11 | \$ | 300 | 7.97 | 15.06.2011 | 1493 | 106.75 | 107.44 | -0.06 | -0.18 | 0.18 | 6.05 | 7.47 | 133 | BBB- | | 3.55 | 3.35 | |
| Газпромбанк 15 | \$ | 1000 | 6.5 | 23.09.2015 | 3054 | 100.65 | 101.13 | -0.02 | 0.19 | 0.35 | 6.40 | 6.46 | 172 | BBB- | | 6.53 | 6.32 | |
| Импексбанк 07 | \$ | 100 | 9 | 29.06.2007 | 46 | 100.32 | 100.47 | -0.01 | -0.06 | -0.23 | 6.09 | 8.97 | 128 | WR | WR | 0.12 | 0.12 | |
| МБРР 08 | \$ | 150 | 8.625 | 03.03.2008 | 294 | 100.97 | 101.39 | 0.00 | 0.03 | 0.22 | 7.33 | 8.54 | 240 | | B | 0.78 | 0.75 | |
| МКБ, 09 | \$ | 100 | 9.5 | 21.10.2009 | 891 | 100.75 | 101.75 | 0.00 | 0.25 | 0.39 | 9.74 | 9.43 | 502 | | B- | 2.21 | 2.11 | |
| Моснарбанк 07 | \$ | 200 | 7.15 | 05.10.2007 | 144 | 99.95 | 100.34 | -0.59 | -0.61 | -0.12 | 7.38 | 7.15 | 143 | | BBB | | | |
| Моснарбанк 08 | \$ | 150 | 4.375 | 30.06.2008 | 413 | 98.28 | 98.53 | -0.48 | -0.47 | 0.18 | 5.98 | 4.45 | 108 | | BBB | 1.09 | 1.06 | |
| Петрокоммерц 09 | \$ | 225 | 8 | 23.03.2009 | 679 | 100.03 | 100.39 | -0.12 | -0.16 | 0.21 | 7.97 | 8.00 | 326 | B+ | Ba3 | 1.74 | 1.68 | |
| Промсвязьбанк 10 | \$ | 200 | 8.5 | 04.10.2010 | 1239 | 101.00 | 101.60 | 0.05 | 0.14 | 1.52 | 8.15 | 8.42 | 352 | | | 2.99 | 2.87 | |
| Промстройбанк 15 | \$ | 400 | 6.2 | 29.09.2015 | 3060 | 100.34 | 100.92 | -0.03 | -0.09 | 0.02 | 6.08 | 6.18 | 145 | | A2 | BBB | 3.08 | 2.99 |
| Ренессанс Капитал 08 | \$ | 100 | 8 | 31.10.2008 | 536 | 100.00 | 0.00 | - | 0.00 | 0.00 | 7.99 | 8.00 | 340 | BB- | Ba3 | BB- | 1.77 | 1.70 |
| Росбанк, 07 | \$ | 150 | 7.625 | 09.07.2007 | 56 | 100.08 | 100.25 | 0.00 | -0.01 | -0.09 | 6.89 | 7.62 | 196 | B+ | B+ | U | 0.15 | 0.15 |
| Росбанк, 09 | \$ | 225 | 9.75 | 24.09.2009 | 864 | 103.75 | 104.22 | 0.00 | 0.12 | 0.16 | 7.27 | 9.40 | 262 | B+ | B+ | U | 1.51 | 1.48 |
| РосБР 08 | \$ | 170 | 6.5 | 11.08.2008 | 455 | 100.48 | 100.93 | -0.02 | -0.04 | -0.03 | 6.08 | 6.47 | 116 | BBB+ | Baa2 | 1.19 | 1.16 | |
| Россельхозбанк 11 | \$ | 350 | 6.875 | 29.11.2010 | 1295 | 103.19 | 103.62 | -0.06 | -0.06 | 0.30 | 5.86 | 6.66 | 124 | | BBB+ | 3.11 | 3.02 | |
| Россельхозбанк 13 | \$ | 700 | 7.175 | 16.05.2013 | 2194 | 106.09 | 106.69 | 0.04 | 0.08 | 0.49 | 5.95 | 6.76 | 136 | | BBB+ | 5.02 | 4.87 | |
| Русс. Станд 07 | \$ | 300 | 7.8 | 28.09.2007 | 137 | 100.13 | 100.30 | 0.00 | -0.03 | 0.09 | 7.36 | 7.79 | 247 | BB- | Ba2 | 0.37 | 0.36 | |
| Русс. Станд 08 | \$ | 300 | 8.125 | 21.04.2008 | 343 | 100.85 | 101.30 | 0.02 | 0.14 | 0.79 | 7.16 | 8.06 | 225 | BB- | Ba2 | 0.91 | 0.88 | |
| Русс. Станд 10 | \$ | 500 | 7.5 | 07.10.2010 | 1242 | 98.60 | 99.10 | - | - | - | 7.98 | 7.61 | 334 | BB- | Ba2 | 3.03 | 2.92 | |
| Русс. Станд 11 | \$ | 350 | 8.625 | 05.05.2011 | 1452 | 101.80 | 102.35 | -0.03 | 0.14 | 2.02 | 8.08 | 8.47 | 345 | BB- | Ba2 | 3.44 | 3.31 | |
| Русс. Станд 15 | \$ | 200 | 8.875 | 16.12.2015 | 3138 | 100.31 | 100.94 | 0.00 | 0.28 | 2.11 | 8.77 | 8.85 | 414 | BB- | Ba2 | 3.04 | 2.91 | |
| Сбербанк 13 | \$ | 500 | 6.48 | 15.05.2013 | 2193 | 103.59 | 104.20 | 0.00 | -0.10 | -0.10 | 5.76 | 6.26 | 117 | | BBB+ | 5.08 | 4.94 | |
| Сбербанк 15 | \$ | 1000 | 6.23 | 11.02.2015 | 2830 | 101.38 | 101.75 | 0.04 | 0.10 | 0.04 | 5.76 | 6.15 | 0 | | BBB+ | | | |
| Сибкадембанк 08 | \$ | 175 | 9.75 | 19.05.2008 | 371 | 102.35 | 102.77 | 0.00 | 0.08 | 0.20 | 7.29 | 9.53 | 240 | | B | 0.94 | 0.91 | |
| Сибкадембанк 09 | \$ | 351 | 9 | 12.05.2009 | 729 | 102.25 | 102.76 | 0.00 | 0.03 | 0.22 | 7.76 | 8.80 | 304 | | B | 1.87 | 1.80 | |
| СПб Банк, 09 | \$ | 125 | 9.501 | 25.11.2009 | 926 | 100.75 | 101.50 | 0.00 | 0.25 | 0.39 | 9.16 | 9.43 | 444 | | | 2.21 | 2.11 | |
| Финансбанк 08 | \$ | 250 | 7.9 | 12.12.2008 | 578 | 101.40 | 101.90 | 0.00 | 0.15 | 0.06 | 6.94 | 7.79 | 222 | | | 1.46 | 1.41 | |
| ХКБ Банк 08-1 | \$ | 150 | 9.125 | 04.02.2008 | 266 | 100.28 | 100.71 | 0.00 | 0.10 | 0.21 | 8.68 | 9.10 | 370 | B+ | | 0.70 | 0.67 | |
| ХКБ Банк 08-2 | \$ | 275 | 8.625 | 30.06.2008 | 413 | 99.91 | 100.36 | 0.00 | 0.11 | 0.39 | 8.70 | 8.63 | 377 | B+ | | 1.06 | 1.02 | |

Источники: REUTERS

| ЭМИТЕНТЫ | ОБЪЁМ | | ПОГАШЕНИЕ | | ЦЕНА | | ИЗМЕНЕНИЕ,% | | | ДОХОДНОСТЬ,% | | | РЕЙТИНГ | | | ДЮРАЦИЯ | |
|-----------------------------|-------------|---------|------------|-------------------|---------|---------|-------------|--------|-------|--------------|---------|-------------------|---------|---------|-------|-----------|----------|
| | Объем, млн. | Купон,% | Погашение | Дней до погашения | Покупка | Продажа | день | неделю | месяц | К погаш. | Текущая | Спред к benchmark | S&P | Moody's | Fitch | Дюр. лет. | Мод. дюр |
| CLN | | | | | | | | | | | | | | | | | |
| Корпоративный сектор | | | | | | | | | | | | | | | | | |
| АвтоВАЗ 08 | \$ 250 | 8.5 | 20.04.2008 | 342 | 100.33 | 100.68 | 0.02 | 0.00 | -0.06 | 8.11 | 8.47 | 320 | | | | 0.91 | 0.87 |
| АМТЕЛ 07 | \$ 175 | 9 | 30.06.2007 | 47 | 99.25 | 99.75 | 0.00 | 0.00 | 1.41 | 14.75 | 9.07 | 983 | | | | 0.12 | 0.12 |
| Дон-Строй, 10 | \$ 150 | 10 | 01.11.2010 | 1267 | 99.75 | 100.25 | - | - | - | 10.09 | 10.03 | 551 | | | | 3.02 | 2.88 |
| Иркут 09 | \$ 125 | 8.25 | 10.04.2009 | 697 | 101.00 | 101.42 | 0.25 | 0.25 | 0.00 | 7.67 | 8.17 | 295 | | | | 1.79 | 1.72 |
| Кузбассразрезуголь 0 | \$ 150 | 9 | 13.07.2007 | 60 | 99.50 | 100.25 | 0.00 | 0.00 | 0.00 | 11.85 | 9.05 | 687 | | | | 0.16 | 0.16 |
| Миракс Групп 08 | \$ 100 | 9.7 | 27.02.2008 | 289 | 100.63 | 0.00 | 0.00 | 0.12 | 0.25 | 8.79 | 9.64 | 379 | B2 | B | | 0.77 | 0.73 |
| Открытые инвестиции | \$ 150 | 9.125 | 09.11.2007 | 179 | 100.00 | 100.50 | 0.00 | 0.00 | 0.38 | 9.12 | 9.13 | 408 | | | | 0.50 | 0.48 |
| РБК 09 | \$ 100 | 9.5 | 07.06.2009 | 755 | 100.13 | 100.50 | - | 0.00 | 0.00 | 9.44 | 9.49 | 485 | | | | 2.25 | 2.15 |
| РМК 08 | \$ 100 | 9.25 | 21.12.2008 | 587 | 100.13 | 100.63 | 0.00 | 0.00 | -0.25 | 9.15 | 9.24 | 449 | | | | 1.49 | 1.43 |
| Русс Станд Водка 08 | \$ 85 | 10 | 06.06.2008 | 389 | 100.56 | 101.13 | 0.00 | 0.00 | -0.80 | 9.42 | 9.94 | 437 | | | | 1.00 | 0.96 |
| САНОС 09 | \$ 100 | 7.95 | 28.05.2009 | 745 | 100.50 | 101.10 | - | 0.00 | 0.00 | 7.71 | 7.91 | 304 | | | | 2.26 | 2.18 |
| Связной 07 | \$ 50 | 10.75 | 28.07.2007 | 75 | 99.50 | 100.00 | 0.00 | -1.00 | 0.00 | 12.69 | 10.80 | 771 | | | | 0.22 | 0.22 |
| Седьмой Континент 0 | \$ 90 | 7.25 | 27.09.2007 | 136 | 99.00 | 100.00 | - | 0.00 | 0.00 | 8.49 | 7.32 | 323 | | | | 0.77 | 0.73 |
| Татфондбанк 08 | \$ 90 | 9.5 | 28.02.2008 | 290 | 99.75 | 100.00 | - | 0.00 | 0.00 | 9.75 | 9.52 | 460 | | | | 0.98 | 0.93 |

Источники: REUTERS

ИНДИКАТИВНЫЕ СПРЭДЫ REUTERS

| Годы | AAA | AA+ | AA | AA- | A+ | A | A- | BBB+ | BBB | BBB- | BB+ | BB | BB- | B+ | B | B- | CCC+ |
|--|-----|-----|-----|-----|-----|-----|-----|------|-----|------|-----|-----|-----|-----|-----|-----|------|
| Промышленные предприятия | | | | | | | | | | | | | | | | | |
| 1 | 15 | 20 | 25 | 30 | 35 | 40 | 45 | 50 | 55 | 70 | 95 | 115 | 140 | 165 | 185 | 210 | 395 |
| 2 | 30 | 35 | 40 | 44 | 47 | 54 | 60 | 65 | 70 | 88 | 115 | 135 | 175 | 185 | 205 | 240 | 440 |
| 3 | 39 | 42 | 47 | 51 | 55 | 63 | 68 | 74 | 84 | 103 | 135 | 160 | 210 | 220 | 265 | 315 | 465 |
| 5 | 48 | 52 | 60 | 64 | 67 | 74 | 80 | 90 | 102 | 123 | 167 | 212 | 235 | 255 | 315 | 350 | 485 |
| 7 | 53 | 57 | 65 | 70 | 75 | 82 | 91 | 98 | 128 | 148 | 199 | 222 | 255 | 275 | 325 | 375 | 490 |
| 10 | 63 | 77 | 81 | 86 | 90 | 95 | 101 | 114 | 134 | 161 | 210 | 230 | 255 | 300 | 340 | 395 | 535 |
| 30 | 72 | 90 | 102 | 106 | 111 | 116 | 127 | 154 | 180 | 210 | 245 | 290 | 315 | 330 | 365 | 455 | 605 |
| Транспорт | | | | | | | | | | | | | | | | | |
| 1 | 20 | 25 | 30 | 35 | 40 | 45 | 55 | 65 | 75 | 95 | 115 | 140 | 165 | 185 | 200 | 225 | 415 |
| 2 | 30 | 35 | 40 | 50 | 60 | 70 | 75 | 80 | 90 | 105 | 135 | 160 | 180 | 195 | 215 | 250 | 425 |
| 3 | 45 | 50 | 55 | 65 | 75 | 85 | 95 | 105 | 115 | 125 | 150 | 190 | 220 | 235 | 250 | 305 | 435 |
| 5 | 55 | 65 | 70 | 82 | 95 | 110 | 120 | 125 | 132 | 153 | 180 | 245 | 255 | 290 | 315 | 340 | 435 |
| 7 | 70 | 80 | 90 | 102 | 115 | 126 | 141 | 151 | 163 | 189 | 195 | 265 | 290 | 320 | 350 | 360 | 435 |
| 10 | 85 | 91 | 100 | 115 | 131 | 150 | 170 | 185 | 191 | 214 | 220 | 280 | 315 | 340 | 355 | 365 | 440 |
| 30 | 105 | 115 | 125 | 140 | 160 | 175 | 190 | 200 | 220 | 230 | 260 | 305 | 350 | 395 | 420 | 440 | 475 |
| Коммунальные услуги (utilities) | | | | | | | | | | | | | | | | | |
| 1 | 7 | 8 | 9 | 12 | 15 | 17 | 20 | 23 | 32 | 36 | 220 | 230 | 210 | 245 | 345 | 420 | 510 |
| 2 | 11 | 12 | 16 | 19 | 21 | 23 | 26 | 34 | 41 | 61 | 292 | 255 | 235 | 290 | 380 | 450 | 580 |
| 3 | 12 | 17 | 22 | 25 | 31 | 33 | 33 | 36 | 49 | 60 | 275 | 280 | 255 | 395 | 435 | 540 | 685 |
| 5 | 33 | 38 | 40 | 44 | 51 | 54 | 61 | 81 | 94 | 94 | 212 | 215 | 230 | 305 | 340 | 440 | 640 |
| 7 | 37 | 47 | 47 | 52 | 63 | 64 | 74 | 92 | 99 | 109 | 155 | 180 | 200 | 230 | 300 | 305 | 425 |
| 10 | 32 | 41 | 51 | 69 | 70 | 86 | 91 | 102 | 121 | 127 | 195 | 255 | 265 | 275 | 310 | 360 | 440 |
| 30 | 57 | 68 | 77 | 97 | 101 | 106 | 123 | 141 | 151 | 161 | 210 | 280 | 290 | 300 | 320 | 340 | 540 |
| Финансовый сектор | | | | | | | | | | | | | | | | | |
| 1 | 10 | 32 | 34 | 36 | 44 | 59 | 62 | 79 | 84 | 89 | 170 | 180 | 190 | 285 | 295 | 305 | 360 |
| 2 | 14 | 34 | 36 | 42 | 72 | 76 | 78 | 92 | 95 | 97 | 190 | 200 | 210 | 305 | 315 | 325 | 370 |
| 3 | 18 | 35 | 38 | 44 | 75 | 78 | 82 | 93 | 99 | 103 | 200 | 210 | 220 | 315 | 315 | 335 | 380 |
| 5 | 32 | 52 | 59 | 70 | 83 | 89 | 92 | 106 | 118 | 127 | 230 | 240 | 250 | 340 | 350 | 360 | 445 |
| 7 | 55 | 72 | 76 | 82 | 92 | 94 | 102 | 123 | 131 | 145 | 250 | 260 | 270 | 375 | 385 | 395 | 495 |
| 10 | 73 | 85 | 89 | 92 | 112 | 114 | 121 | 144 | 152 | 169 | 270 | 280 | 290 | 400 | 410 | 420 | 550 |
| 30 | 89 | 103 | 112 | 115 | 130 | 131 | 136 | 165 | 170 | 181 | 320 | 330 | 340 | 450 | 460 | 470 | 590 |
| Банки | | | | | | | | | | | | | | | | | |
| 1 | 11 | 19 | 21 | 22 | 40 | 43 | 47 | 59 | 62 | 69 | 200 | 210 | 220 | 280 | 290 | 300 | 465 |
| 2 | 13 | 27 | 35 | 36 | 45 | 47 | 51 | 64 | 72 | 77 | 210 | 220 | 230 | 290 | 300 | 310 | 475 |
| 3 | 24 | 28 | 37 | 38 | 49 | 50 | 55 | 71 | 79 | 81 | 220 | 230 | 240 | 300 | 310 | 320 | 485 |
| 5 | 34 | 41 | 47 | 51 | 58 | 60 | 65 | 78 | 83 | 88 | 230 | 240 | 250 | 330 | 340 | 350 | 510 |
| 7 | 49 | 57 | 60 | 64 | 72 | 74 | 77 | 107 | 114 | 120 | 250 | 260 | 270 | 370 | 380 | 390 | 520 |
| 10 | 61 | 70 | 73 | 74 | 86 | 88 | 91 | 127 | 137 | 145 | 270 | 280 | 290 | 410 | 420 | 430 | 530 |
| 30 | 85 | 92 | 96 | 102 | 112 | 115 | 117 | 156 | 163 | 169 | 290 | 300 | 310 | 460 | 470 | 480 | 560 |

Источники: REUTERS

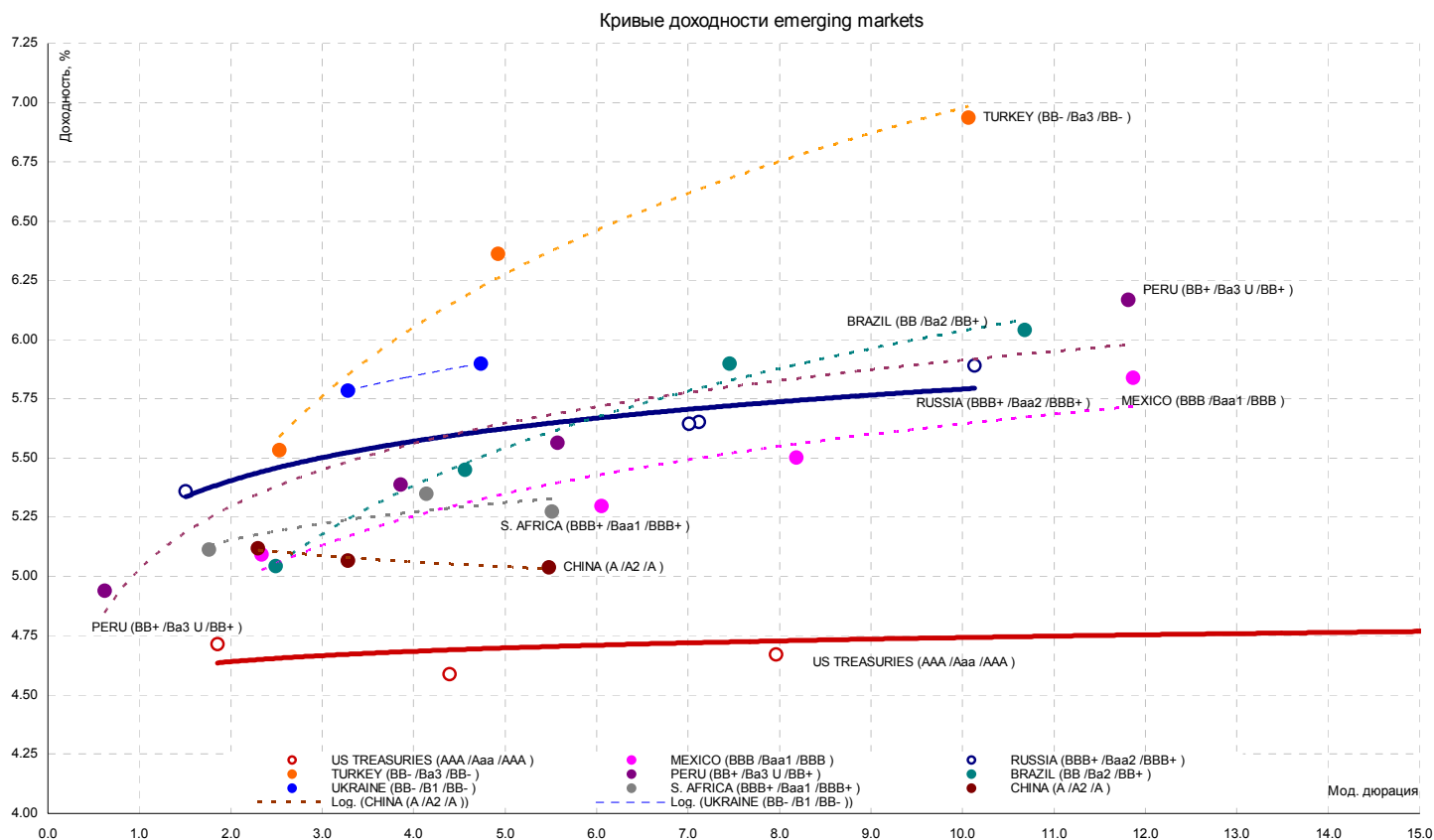

Источник: REUTERS

| ЭМИТЕНТЫ | ЦЕНА | | ИЗМЕНЕНИЕ, % | | | ДОХОДНОСТЬ, % | ДЮРАЦИЯ | РЕЙТИНГ | |
|-------------|-------------|---------------------|--------------|--------|-------|---------------|---------|---------|---------|
| | По закрытию | Последняя котировка | день | неделя | месяц | До погашения | Дюрация | S&P | Moody's |
| US10YT=RR | 98.61 | 98.64 | -0.21 | -1.22 | 0.20 | 4.67 | 8.15 | AAA | Aaa |
| US30YT=RR | 98.39 | 98.42 | -0.45 | -0.71 | 0.40 | 4.85 | 15.93 | AAA | Aaa |
| EU2YT=RR | 99.26 | 99.24 | -0.02 | -0.01 | -0.15 | 4.19 | 1.79 | AAA | Aaa |
| EU10YT=RR | 96.23 | 96.20 | -0.25 | -0.26 | -0.63 | 4.23 | 8.09 | AAA | Aaa |
| MEXGLB26=RR | 166.38 | 166.50 | -0.04 | 0.53 | 0.88 | 5.72 | 10.34 | BBB | Baa1 |
| BRAGLB27=RR | 148.31 | 148.38 | -0.04 | -0.25 | 2.32 | 5.95 | 10.77 | BB | Ba2 |
| TRGLB30=RR | 156.00 | 156.06 | 0.16 | 0.32 | 0.61 | 6.93 | 10.42 | BB- | Ba3 |
| TRGLB10=RR | 117.38 | 117.44 | -0.11 | 0.11 | 0.16 | 5.51 | 2.60 | BB- | Ba3 |
| ARGGLB30=RR | 35.00 | 35.00 | 0.00 | 0.00 | 0.00 | 110.55 | 1.19 | B+ | B3 |
| RUSGLB30=RR | 113.50 | 113.44 | 0.00 | 0.00 | 0.11 | 5.65 | 7.19 | BBB+ | Baa2 |
| RUSGLB10=RR | 104.38 | 104.38 | -0.06 | -0.18 | -0.18 | 5.35 | 1.53 | BBB+ | Baa2 |

Источники: REUTERS

| EMBI+ | СПРЭД | | ИНДЕКС | | | ИЗМЕНЕНИЕ, % | |
|----------------|-------|-------------------|----------|---------|-----------------|---------------|---------------|
| | Спрэд | Изменение за день | Значение | За день | С начала месяца | С начала года | За 12 месяцев |
| EMBI+ | 162 | -3 | 420.92 | -0.04 | -0.02 | 3.35 | 12.93 |
| EMBI+ RUSSIA | 91 | -3 | 460.22 | -0.02 | 0.60 | 2.19 | 9.72 |
| EMBI+ MEXICO | 80 | -2 | 361.91 | -0.06 | 0.37 | 3.65 | 12.87 |
| EMBI+ TURKEY | 197 | -6 | 268.87 | 0.22 | 1.07 | 3.09 | 8.87 |
| EMBI+ BRAZIL | 151 | -4 | 614.80 | 0.00 | 0.06 | 5.96 | 18.39 |
| EMBI+ VENGUELA | 247 | 3 | 598.72 | -0.49 | -0.70 | -0.35 | 6.19 |

Источники: J.P. Morgan Chase, REUTERS

Аналитический департамент
Тел: +7 495 624 00 80
Факс: +7 495 105 80 00 доб. 2822
Bank_of_Moscow_Research@mmbank.ru
Bank_of_Moscow_FI_Research@mmbank.ru

Директор департамента
Тремасов Кирилл
Tremasov_KV@mmbank.ru

Начальник управления анализа рынка акций
Веденеев Владимир
Vedeneev_VY@mmbank.ru

Экономика
Тремасов Кирилл
Tremasov_KV@mmbank.ru

Нефть и газ
Веденеев Владимир
Vedeneev_VY@mmbank.ru

Нефтехимия и нефтепереработка
Веденеев Владимир
Vedeneev_VY@mmbank.ru

Телекоммуникации
Мусяненко Ростислав
Musienko_RI@mmbank.ru

Машиностроение/Транспорт
Лямин Михаил
Lyamin_MY@mmbank.ru

Стратегия
Тремасов Кирилл
Tremasov_KV@mmbank.ru

Веденеев Владимир
Vedeneev_VY@mmbank.ru

Электроэнергетика
Скворцов Дмитрий
Skvortsov_DV@mmbank.ru

Металлургия
Скворцов Дмитрий
Skvortsov_DV@mmbank.ru

Потребительский сектор
Мухамеджанова Сабина
Muhamedzhanova_SR@mmbank.ru

Отдел анализа рынка облигаций

Стратегия/ кредитный анализ
Федоров Егор
Fedorov_EY@mmbank.ru

Стратегия
Ковалева Наталья
Kovaleva_NY@mmbank.ru

Кредитный анализ
Залеская Анастасия
Zaleskaya_AV@mmbank.ru

Стратегия
Чупрына Татьяна
Chupryna_TV@mmbank.ru

Настоящий документ предоставлен исключительно в порядке информации и не является предложением о проведении операций на рынке ценных бумаг, и, в частности, предложением об их покупке или продаже. Настоящий документ содержит информацию, полученную из источников, которые Банк Москвы рассматривает в качестве достоверных. Однако Банк Москвы, его руководство и сотрудники не могут гарантировать абсолютную точность, полноту и достоверность такой информации и не несут ответственности за возможные потери клиента в связи с ее использованием. Оценки и мнения, представленные в настоящем документе, основаны исключительно на заключениях аналитиков Банка в отношении анализируемых ценных бумаг и эмитентов. Вознаграждение аналитиков не связано и не зависит от содержания аналитических обзоров, которые они готовят, или от существа даваемых ими рекомендаций.

Банк Москвы, его руководство и сотрудники не несут ответственности за инвестиционные решения клиента, основанные на информации, содержащейся в настоящем документе. Банк Москвы, его руководство и сотрудники не несут ответственности в связи с прямыми или косвенными потерями и/или ущербом, возникшим в результате использования клиентом информации или какой-либо ее части при совершении операций с ценными бумагами. Банк Москвы не берет на себя обязательства регулярно обновлять информацию, которая содержится в настоящем документе или исправлять возможные неточности. Сделки, совершенные в прошлом и упомянутые в настоящем документе, не всегда являются индикативными для определения результатов будущих сделок. На стоимость, цену или величину дохода по ценным бумагам или производным инструментам, упомянутым в настоящем документе, могут оказывать неблагоприятное воздействие колебания обменных курсов валют. Инвестирование в российские ценные бумаги несет значительный риск, в связи с чем клиенту необходимо проводить собственный анализ рынка и исследование надежности российских эмитентов до совершения сделок.

Настоящий документ не может быть воспроизведен, полностью или частично, с него нельзя делать копии, выдержки из него не могут использоваться для каких-либо публикаций без предварительного письменного разрешения Банка Москвы. Банк Москвы не несет ответственности за несанкционированные действия третьих лиц, связанные с распространением настоящего документа или любой его части.